あいさつ

地域生活支援部会では、障がいのある方の色々な場面での移動の課題を寄せられる中で、就労系に絞り「通勤通所における移動の課題解決ワーキング」を立ち上げました。
令和元年度には就労継続支援 A 型、B 型、就労移行支援の事業所を対象にアンケートを取り、それぞれの事業所に公共交通機関を使って通うに当たってどのような課題があるのか、最寄りバス停や開所時間とダイヤの関係性などを詳細に調べ、昨年末にようやくまとめることが出来ました。
今年に入り、各市町村の公共交通を担当する課に要望としてあげさせていただき、それぞれで要望に対しての返答やバス路線などに係る状況を説明いただいたり、福祉サイド、また自立支援協議会などで検討出来そうなことなど提案をいただいたりもしました。
今後、地域部会を通して諏訪地域障がい福祉自立支援協議会で検討の材料にしていきたいと思います。
ワーキングで作成した資料をここに掲載させていただき、アンケートにお答えいただいたお礼とさせていただきます。
ありがとうございました。

R3 年 3 月
諏訪地域障がい福祉自立支援協議会 地域生活支援部会
通勤通所における移動の課題解決ワーキンググループ

事業所情報 表示内容

掲載地図番号
「事業所・最寄りバス停相関地図」

事業所概要
・基本情報

公共交通時刻（バス）
・利用可能路線
・運行日
・最寄りバス停
・発着時刻

その他情報
・事業所送迎（★印）
・備考（バス停からの距離）
・公共交通（JR）
・発着時刻
・駅からの距離
・考察・課題等

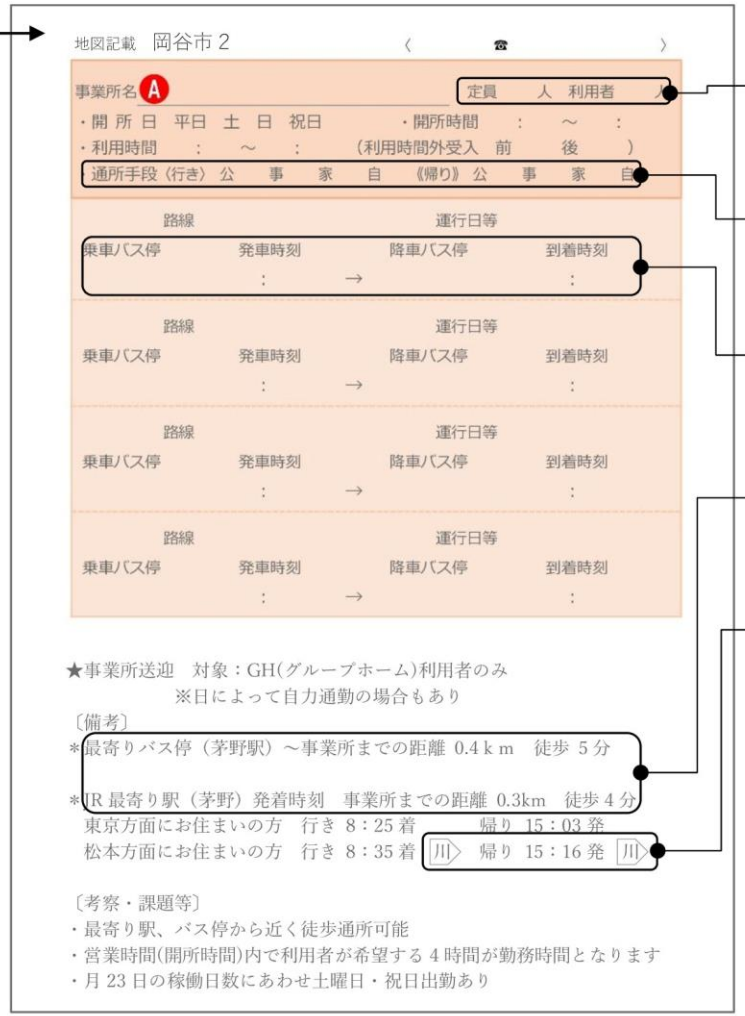

【 記載・表示内容について 】

定員・利用者
定員数は決まっているが、定員数以上に登録は可能であるため、定員を超えて登録数が表記されている場合もあります

通勤手段
公…公共交通機関　事…事業所送迎
家…家族送迎　自…自動車・自転車等

発着時刻
「利用時間」前後１時間以内で一番待ち時間の少ないバス・電車の発着時刻のみ記載

徒歩所要時間
最寄りバス停・駅から事業所までの徒歩にかかる時間は、下記基準で換算しています。13 分/1km

JR 運行の表記
○ … 始発駅　□ … 終着駅　▷ … 通過駅

【掲載基本情報】
「事業所概要」
2019.6～2020.11 の情報を記載
「公共交通(バス)時刻」
2020.4～2020.10 の時点で有効な時刻表をもとに記載
「公共交通(JR)時刻」
2020.3 改正時刻表をもとに記載

＝ 情報掲載ページの紹介 ＝　就労支援事業所の種類 P.5　就労支援事業所の概要 P.11　通所・通勤に関して P.15

地図記載　岡谷市２　〈 岡谷　☎　78-3930 〉

事業所名 Ⓐ アイ福祉サービス　定員 10 人　利用者 2 人

・開 所 日　平日 ㊏ 日 祝日　・開所時間 8 :30 ～ 17 :30

・利用時間 9 :00 ～ 15 :00 （利用時間外受入 前 ○ 後 ○ ）

・通所手段〈行き〉 公 0 事 × 家 0 自 2 《帰り》 公 0 事 × 家 0 自 2

	路線	運行日等			
〈行き〉	岡谷線（茅野→岡谷）	土日祝、8/11～16、12/29～1/4運休			
乗車バス停	発車時刻		降車バス停	到着時刻	
茅野駅	7 : 10	→	加茂町	8 : 04	
〈行き〉	岡谷線（岡谷→茅野）	土日祝、8/11～16、12/29～1/4運休			
乗車バス停	発車時刻		降車バス停	到着時刻	
岡谷駅	8 : 30	→	加茂町	8 : 36	
〈行き〉	今井・長地線	1/1運休			
乗車バス停	発車時刻		降車バス停	到着時刻	
岡谷駅南口	6 : 55	→	神明町1丁目	7 : 51	
《帰り》	岡谷線（岡谷→茅野）	土日祝、8/11～16、12/29～1/4運休			
乗車バス停	発車時刻		降車バス停	到着時刻	
加茂町	16 : 01	→	茅野駅	16 : 49	
《帰り》	岡谷線（茅野→岡谷）	土日祝、8/11～16、12/29～1/4運休			
乗車バス停	発車時刻		降車バス停	到着時刻	
加茂町	16 : 06	→	岡谷駅	16 : 14	
路線		運行日等			
乗車バス停	発車時刻		降車バス停	到着時刻	
	:	→		:	
路線		運行日等			
乗車バス停	発車時刻		降車バス停	到着時刻	
	:	→		:	

〔備考〕

＊最寄りバス停（加茂町）～事業所までの距離 1.5km　徒歩 20分

＊最寄りバス停（神明町1丁目）～事業所までの距離 1.8km　徒歩 23分

＊JR最寄り駅（岡谷）発着時刻　事業所までの距離 2.8km　徒歩36分

東京方面にお住まいの方　行き 8：24着 ㊂　帰り 15：56発 ㊂

松本方面にお住まいの方　行き 7：59着　帰り 15：46発

〔考察・課題等〕

・日常の作業場所（岡谷市郷田2丁目）を想定して作成しています

・朝のJRは茅野が始発となるため、原村・富士見町にお住まいの方の通勤は難しい

・開所・閉所前後１時間以内の公共交通（バス）の運行がほとんどなく、公共交通機関を利用しての通勤は難しい。

※実際の利用は難しいが、参考の為にバスの時刻を掲載している

地図記載　岡谷市１　〈 岡谷　☎　78-7802 〉

事業所名 A ㈱あやめ岡谷　定員 34 人　利用者 30 人

・開所日　平日 ㊐　土 ㊐　日 ㊐　祝日 ㊐　・開所時間　9：30 ～ 17：00

・利用時間　10：00 ～ 17：00　（利用時間外受入　前 ○　後 ×　）

・通所手段〈行き〉公 3　事 ×　家 2　自 25《帰り》公 3　事 ×　家 2　自 25

	路線	運行日等	乗車バス停	発車時刻		降車バス停	到着時刻
〈行き〉	岡谷線（茅野→岡谷）	土日祝、8/11～16、12/29～1/4運休	茅野駅	8 ： 05	→	岡谷駅	9 ： 01
〈行き〉	川岸橋原線	12/29～1/3運休	沢	8 ： 30	→	岡谷駅	8 ： 46
〈行き〉	すわんバス外回り線	土日祝、8/11～16、12/29～1/4運休	ガラスの里	8 ： 32	→	岡谷駅南口	8 ： 53
〈行き〉	すわんバス内回り線	8/15、新作花火、諏訪湖マラソン運休	下諏訪駅	8 ： 00	→	岡谷駅南口	8 ： 38
《帰り》	岡谷線（岡谷→茅野）	土日祝、8/11～16、12/29～1/4運休	岡谷駅	17 ： 10	→	茅野駅	18 ： 10
《帰り》	すわんバス外回り線	8/15、新作花火、諏訪湖マラソン運休	岡谷駅	17 ： 57	→	上諏訪駅西口	19 ： 00
《帰り》	すわんバス内回り線	8/15、新作花火、諏訪湖マラソン運休	岡谷駅	18 ： 01	→	上諏訪駅	18 ： 39

〔備考〕

＊最寄りバス停（岡谷駅）～事業所までの距離 0.2km　徒歩 3分

＊最寄りバス停（岡谷駅南口）～事業所までの距離 0.3km　徒歩 4分

＊JR最寄り駅（岡谷）発着時刻　事業所までの距離 0.2km　徒歩3分

東京方面にお住まいの方　行き 9：43着　　帰り 17：10発

松本方面にお住まいの方　行き 9：04着　　帰り 17：48発

〔考察・課題等〕

・最寄り駅から近く徒歩通所可能

・バス利用者は開所までの待ち時間が長いことが課題

・往復の利用が叶わない路線がある

地図記載　諏訪３　〈 諏訪　☎　78-9997 〉

事業所名 A ㈱あやめ諏訪　定員 34 人　利用者 23 人

・開所日　平日 ㊏ 日 ㊗　・開所時間　9：30 ～ 17：00

・利用時間　10：00 ～ 17：00　（利用時間外受入　前 ○　後 ×　）

・通所手段〈行き〉公 0　事 ×　家 2　自 21　《帰り》公 0　事 ×　家 2　自 21

〈行き〉	路線	市内循環内回り線（かりんちゃんバス）	運行日等	8/15、新作花火、諏訪湖マラソン運休	
乗車バス停	発車時刻		降車バス停	到着時刻	
諏訪ｽﾃｰｼｮﾝﾊﾟｰｸ	8 ： 18	→	下金子	9 ： 34	
〈行き〉	路線	すわライナー線（かりんちゃんバス）	運行日等	8/15、新作花火、諏訪湖マラソン運休	
乗車バス停	発車時刻		降車バス停	到着時刻	
諏訪ｽﾃｰｼｮﾝﾊﾟｰｸ	8 ： 30	→	下金子	8 ： 56	
〈行き〉	路線	有賀・上社統合路線（かりんちゃんライナー）	運行日等	土日祝、8/13～16、12/29～1/4運休	
乗車バス停	発車時刻		降車バス停	到着時刻	
日赤病院	8 ： 30	→	下金子	8 ： 56	
《帰り》	路線	市内循環内回り線（かりんちゃんバス）	運行日等	8/15、新作花火、諏訪湖マラソン運休	
乗車バス停	発車時刻		降車バス停	到着時刻	
下金子	17 ： 04	→	諏訪ｽﾃｰｼｮﾝﾊﾟｰｸ	17 ： 20	
《帰り》	路線	有賀・上社統合路線（かりんちゃんライナー）	運行日等	土日祝、8/13～16、12/29～1/4運休	
乗車バス停	発車時刻		降車バス停	到着時刻	
下金子	17 ： 13	→	清水坂下	17 ： 53	
	路線		運行日等		
乗車バス停	発車時刻		降車バス停	到着時刻	
	：	→		：	
	路線		運行日等		
乗車バス停	発車時刻		降車バス停	到着時刻	
	：	→		：	

〔備考〕

＊最寄りバス停（下金子）～事業所までの距離 0.4km　徒歩 5分

＊JR最寄り駅（上諏訪）発着時刻　事業所までの距離 3.8km　徒歩49分

〔考察・課題等〕

・発着は異なるが路線上に上諏訪駅があるため、JRを利用しての通勤は可能

・《帰り》のバス運行については、市内循環外回り線を利用するより、内回り線に乗車した方が早く帰宅できるため、市内循環外回り線の記載は行っていない。

地図記載　諏訪１　〈 諏訪　☎ 78-3397 〉

事業所名 Ⓐ きぼう ①　定員 34 人　利用者 29 人

・開 所 日　平日 ㊏ 日 ㊗
・開所時間　8：30 ～ 16：00
・利用時間　9：00 ～ 16：00　（利用時間外受入　前 ×　後 ×　）
・通所手段〈行き〉公10 事× 家1 自18《帰り》公10 事× 家1 自18

	路線	運行日等	乗車バス停	発車時刻		降車バス停	到着時刻
〈行き〉	岡谷線（岡谷→茅野）	土日祝、8/11～16、12/29～1/4運休	岡谷駅	7 ： 50	→	上諏訪駅	8 ： 26
〈行き〉	岡谷線（茅野→岡谷）	土日祝、8/11～16、12/29～1/4運休	茅野駅	8 ： 05	→	上諏訪駅	8 ： 27
〈行き〉	市内循環内回り線（かりんちゃんバス）	8/15、新作花火、諏訪湖ﾏﾗｿﾝ運休	諏訪ｽﾃｰｼｮﾝﾊﾟｰｸ	8 ： 15	→	上諏訪駅	8 ： 51
〈行き〉	東山線（かりんちゃんバス）	8/15、新作花火、諏訪湖ﾏﾗｿﾝ運休	上諏訪駅西口	8 ： 00	→	上諏訪駅西口	8 ： 36
〈行き〉	かりんちゃん子バス 大和四賀線	8/15、新作花火、諏訪湖ﾏﾗｿﾝ運休	聖母寮前	8 ： 30	→	上諏訪駅	8 ： 39
〈行き〉	有賀・上社統合路線（かりんちゃんライナー）	土日祝、8/13～16、12/29～1/4運休	上諏訪駅西口	7 ： 45	→	上諏訪駅西口	8 ： 49
〈行き〉	スワンバス外回り線	8/15、新作花火、諏訪湖ﾏﾗｿﾝ運休	北有賀	6 ： 50	→	温泉街通り	8 ： 15

	路線	運行日等	乗車バス停	発車時刻		降車バス停	到着時刻
《帰り》	岡谷線（岡谷→茅野）	土日祝、8/11～16、12/29～1/4運休	上諏訪駅	16 ： 30	→	茅野駅	16 ： 49
《帰り》	岡谷線（茅野→岡谷）	土日祝、8/11～16、12/29～1/4運休	上諏訪駅	16 ： 40	→	岡谷駅	17 ： 14
《帰り》	市内循環内回り線（かりんちゃんバス）	8/15、新作花火、諏訪湖ﾏﾗｿﾝ運休	上諏訪駅西口	16 ： 21	→	諏訪ｽﾃｰｼｮﾝﾊﾟｰｸ	17 ： 20
《帰り》	東山線（かりんちゃんバス）	8/15、新作花火、諏訪湖ﾏﾗｿﾝ運休	上諏訪駅西口	16 ： 41	→	上諏訪駅西口	17 ： 15
《帰り》	かりんちゃん子バス 大和四賀線	8/15、新作花火、諏訪湖ﾏﾗｿﾝ運休	上諏訪駅東口	16 ： 59	→	聖母寮前	17 ： 07
《帰り》	有賀・上社統合線（かりんちゃんライナー）	土日祝、8/13～16、12/29～1/4運休	温泉街通り	16 ： 34	→	赤羽車庫前	17 ： 55
《帰り》	スワンバス内回り線（かりんちゃんバス）	8/15、新作花火、諏訪湖ﾏﾗｿﾝ運休	温泉街通り	16 ： 53	→	岡谷駅南口	17 ： 57
	路線	運行日等	乗車バス停	発車時刻		降車バス停	到着時刻
				：	→		：

地図記載　諏訪１　　〈　諏訪　☎　78-3397　〉

事業所名 A きぼう　②　　定員　　人　利用者　　人

・開 所 日　平日　土　日　祝日　　・開所時間　　：　～　：

・利用時間　　：　～　：　（利用時間外受入　前　　後　　）

・通所手段〈行き〉公　事　家　自　《帰り》公　事　家　自

路線		運行日等	
乗車バス停	発車時刻	降車バス停	到着時刻
	：	→	：

〔備考〕

＊最寄りバス停

（上諏訪駅）～事業所までの距離 0.5km　徒歩 7分

（上諏訪駅西口）～事業所までの距離 0.4km　徒歩 5分

＊JR最寄り駅（上諏訪）発着時刻　事業所までの距離 0.4km　徒歩5分

東京方面にお住まいの方　行き 8：32着　　帰り 16：39発

松本方面にお住まいの方　行き 8：15着 川　帰り 16：22発 川

〔考察・課題等〕

・利用人数により受入れ時間が異なります。 ①9時～14時、 ②9時半～14時半。多くの方の利用時間①に合わせて表示されています

・最寄駅から近く徒歩通所可能

・公共交通機関の運行路線が多く比較的通所しやすい

〖 就労支援事業所の種類 〗

〇就労継続支援事業所

一般就労等での就労が困難な方に対して、働く場を提供すると共に知識や能力の向上のために必要な訓練を行う

A型 … 雇用して就労の機会を提供し、必要な訓練をする

B型 … 生産活動その他の活動の機会を提供し、必要な訓練をする

〇就労移行支援事業所

一般就労などへの就労を希望する方に対して、一定期間で就労に必要な知識及び能力の向上の為に必要な訓練を行う（上限２年間）

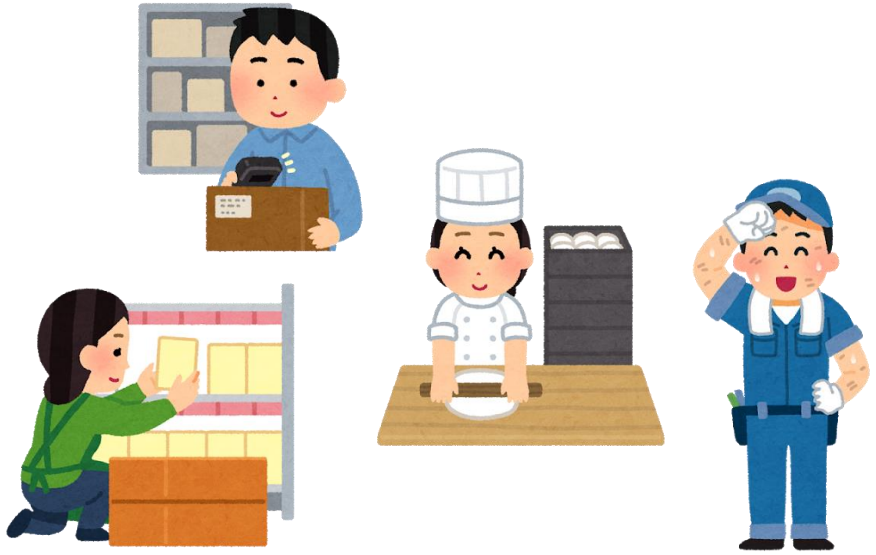

地図記載　諏訪市３　〈 諏訪　☎　55-4164 〉

事業所名 Ⓐ ㈱グローブ　定員 20 人　利用者 34 人

・開 所 日　(平日)　土　日　祝日　・開所時間　9：00 ～ 17：30

・利用時間　9：45 ～ 16：45　（利用時間外受入　前 ×　後 ×　）

・通所手段〈行き〉公 5　事 5　家 0　自 29《帰り》公 5　事 5　家 0　自 29

〈行き〉	路線	岡谷線（茅野→岡谷）		運行日等	土日祝、8/11～16、12/29～1/4運休
乗車バス停	発車時刻		降車バス停	到着時刻	
茅野駅	8 ： 05	→	白狐入口	8 ： 15	
〈行き〉	路線	市内循環内回り線（かりんちゃんバス）		運行日等	8/15、新作花火、諏訪湖マラソン運休
乗車バス停	発車時刻		降車バス停	到着時刻	
諏訪ｽﾃｰｼｮﾝﾊﾟｰｸ	8 ： 15	→	北福島入口	8 ： 27	
〈行き〉	路線	岡谷線（岡谷→茅野）		運行日等	土日祝、8/11～16、12/29～1/4運休
乗車バス停	発車時刻		降車バス停	到着時刻	
岡谷駅	8 ： 30	→	白狐入口	9 ： 12	
《帰り》	路線	岡谷線（岡谷→茅野）		運行日等	土日祝、8/11～16、12/29～1/4運休
乗車バス停	発車時刻		降車バス停	到着時刻	
白狐入口	17 ： 59	→	茅野駅	18 ： 10	
《帰り》	路線	岡谷線（茅野→岡谷）		運行日等	土日祝、8/11～16、12/29～1/4運休
乗車バス停	発車時刻		降車バス停	到着時刻	
白狐入口	17 ： 30	→	上諏訪駅	17 ： 41	
	路線			運行日等	
乗車バス停	発車時刻		降車バス停	到着時刻	
	：	→		：	
	路線			運行日等	
乗車バス停	発車時刻		降車バス停	到着時刻	
	：	→		：	

★事業所送迎　範囲：上諏訪駅⇔事業所⇔施設外就労先

対象：自力での移動が困難な方、希望者利用可

〔備考〕

＊最寄りバス停（白狐入口）　～事業所までの距離 1.0km　徒歩 13分

＊最寄りバス停（北福島入口）～事業所までの距離 0.2km　徒歩 3分

＊JR最寄り駅（上諏訪）発着時刻　事業所までの距離 3.2km　徒歩42分

東京方面にお住まいの方　行き 9：30着　帰り 17：22発

松本方面にお住まいの方　行き 9：21着 川 帰り 17：30発

〔考察・課題等〕

・最寄り駅から送迎があり通所可能

・岡谷線の利便性が良いので公共交通機関利用の通勤には困らないが、最寄りバス停（白狐入口）から職場まで距離がある。

・市内循環内回り線・外回り線（かりんちゃんバス）が通勤に利用できる運行があれば便利

地図記載　茅野市１　〈 茅野　☎　78-3420 〉

事業所名 Ⓐ パストーレ　定員 20 人　利用者 15 人

・開 所 日　平日 (土) 日 (祝日)　・開所時間　8：30 ～ 17：30

・利用時間　9：00 ～ 14：30　（利用時間外受入　前 ○　後 ○ ）

・通所手段〈行き〉 公 2　事 5　家 0　自 8　《帰り》 公 2　事 5　家 0　自 8

	路線	運行日等	乗車バス停	発車時刻		降車バス停	到着時刻
〈行き〉	白樺湖線	土日祝日、12/30～1/3運休	車山高原	6 ： 50	→	茅野駅	7 ： 50
〈行き〉	丸山線	土日祝日、12/30～1/3運休	丸山上	7 ： 29	→	茅野駅	8 ： 05
〈行き〉	御狩野線（通勤通学便）	土日祝日、GW、12/30～1/3運休	御狩野公民館	7 ： 20	→	茅野駅	8 ： 05
〈行き〉	穴山・原村線	土日祝日、12/30～1/3運休	払沢車庫	7 ： 36	→	茅野駅	8 ： 12
〈行き〉	岡谷線（岡谷→茅野）	土日祝、8/11～16、12/29～1/4運休	岡谷駅	7 ： 10	→	茅野駅	8 ： 12
《帰り》	白樺湖線	土日祝日、12/30～1/3運休	茅野駅	14 ： 55	→	車山高原	15 ： 55
《帰り》	丸山線	土日祝日、12/30～1/3運休	茅野駅	15 ： 07	→	望岳の湯	15 ： 46
《帰り》	中沢線	火・金のみ運行	茅野駅	15 ： 28	→	河原の湯	16 ： 02
《帰り》	岡谷線（茅野→岡谷）	土日祝日、8/11～16、12/29～1/4運休	茅野駅	15 ： 20	→	岡谷駅	16 ： 14
				：	→		：

★事業所送迎　対象：GH(グループホーム)利用者のみ

※日によって自力通勤の場合もあり

〔備考〕

＊最寄りバス停（茅野駅）～事業所までの距離 0.4ｋｍ　徒歩 5分

＊JR最寄り駅（茅野）発着時刻　事業所までの距離 0.3km　徒歩4分

東京方面にお住まいの方　行き 8：25着　帰り 15：03発

松本方面にお住まいの方　行き 8：35着 川　帰り 15：16発 川

〔考察・課題等〕

・最寄り駅、バス停から近く徒歩通所可能

・営業時間(開所時間)内で利用者が希望する4時間が勤務時間となります

・月23日の稼働日数にあわせ土曜日・祝日出勤あり

地図記載　茅野市１　〈 茅野　☎　75-2970 〉

事業所名 Ⓐ ベーカリー ぞうさん　定員 40 人　利用者 7 人

・開 所 日　平日 ㊏ ㊐ 祝日　・開所時間　6：00 ～ 18：00

・利用時間　9：00 ～ 17：00　（利用時間外受入　前 ○　後 ○ ）

・通所手段〈行き〉 公 2　事 ×　家 0　自 5　《帰り》 公 2　事 ×　家 0　自 5

	路線	運行日等	乗車バス停	発車時刻		降車バス停	到着時刻
〈行き〉	白樺湖線	土日祝日、12/30～1/3運休	車山高原	6 ： 50	→	市役所入口	7 ： 42
〈行き〉	丸山線	土日祝日、12/30～1/3運休	丸山上	7 ： 29	→	茅野駅	8 ： 05
〈行き〉	中沢線	土日祝日、12/30～1/3運休	山田上	8 ： 19	→	市役所入口	8 ： 37
〈行き〉	御狩野線(通勤通学便)	土日祝日、GW、12/30～1/3運休	御狩野公民館	7 ： 20	→	茅野駅	8 ： 05
〈行き〉	穴山・原村線	土日祝日、12/30～1/3運休	払沢車庫	7 ： 36	→	茅野駅	8 ： 12
〈行き〉	岡谷線（岡谷→茅野）	土日祝、8/11～16、12/29～1/4運休	岡谷駅	7 ： 10	→	茅野駅	8 ： 12
《帰り》	北八ヶ岳ﾛｰﾌﾟｳｪｲ線	土日祝日、12/29～1/4運休	市役所入口	15 ： 43	→	北大塩入口	15 ： 55
《帰り》	丸山線	土日祝日、12/30～1/3運休	茅野駅	15 ： 07	→	望岳の湯	15 ： 46
《帰り》	中沢線	火・金のみ運休	茅野駅	15 ： 28	→	河原の湯	16 ： 02
《帰り》	岡谷線（茅野→岡谷）	土日祝、8/11～16、12/29～1/4運休	茅野駅	15 ： 20	→	岡谷駅	16 ： 14
				：	→		：

〔備考〕

・「(株)ぞうさん」のA型4事業所を合わせた定員が40名

＊最寄りバス停（市役所入口または市役所）

～事業所までの距離 0.2km　徒歩 2分

＊JR最寄り駅（茅野）発着時刻　事業所までの距離 0.4km　徒歩5分

東京方面にお住まいの方　行き 8：48着　帰り 16：45発

松本方面にお住まいの方　行き 8：35着 川　帰り 16：16発 川

〔考察・課題等〕

・営業時間(開所時間)内で利用者が希望する6時間が勤務時間となります

利用時間は通勤に利用する公共交通の運行時間も考慮して決定します

・公共交通機関の運行時間は9時～15時の勤務を想定しています

・最寄駅から比較的近く通所可能

地図記載　茅野市１　〈 茅野　☎　75-5425 〉

事業所名 Ⓐ 働く ぞうさん茅野　定員 40 人　利用者 9 人

・開 所 日　平日　(土)　日　祝日　・開所時間　9：00 ～ 17：00

・利用時間　9：00 ～ 17：00　（利用時間外受入　前 ×　後 ×　）

・通所手段〈行き〉公 5　事 ×　家 0　自 4　《帰り》公 5　事 ×　家 0　自 4

	路線	運行日等	乗車バス停	発車時刻		降車バス停	到着時刻
〈行き〉	白樺湖線	土日祝日、12/30～1/3運休	車山高原	6 ： 50	→	市役所入口	7 ： 42
〈行き〉	丸山線	土日祝日、12/30～1/3運休	丸山上	7 ： 29	→	茅野駅	8 ： 05
〈行き〉	中沢線	土日祝日、12/30～1/3運休	山田上	8 ： 19	→	市役所入口	8 ： 37
〈行き〉	御狩野線(通勤通学便)	土日祝日、GW、12/30～1/3運休	御狩野公民館	7 ： 20	→	茅野駅	8 ： 05
〈行き〉	穴山・原村線	土日祝日、12/30～1/3運休	払沢車庫	7 ： 36	→	茅野駅	8 ： 12
〈行き〉	岡谷線（岡谷→茅野）	土日祝、8/11～16、12/29～1/4運休	岡谷駅	7 ： 10	→	茅野駅	8 ： 12
《帰り》	北八ヶ岳ﾛｰﾌﾟｳｪｲ線	土日祝日、12/29～1/4運休	市役所入口	15 ： 43	→	北大塩入口	15 ： 55
《帰り》	丸山線	土日祝日、12/30～1/3運休	茅野駅	15 ： 07	→	望岳の湯	15 ： 46
《帰り》	中沢線	火・金のみ運休	茅野駅	15 ： 28	→	河原の湯	16 ： 02
《帰り》	岡谷線（茅野→岡谷）	土日祝、8/11～16、12/29～1/4運休	茅野駅	15 ： 20	→	岡谷駅	16 ： 14
				：	→		：

〔備考〕

・「(株)ぞうさん」のA型4事業所を合わせた定員が40名

＊最寄りバス停（市役所入口または市役所）

～事業所までの距離 0.3km　徒歩 4分

＊JR最寄り駅（茅野）発着時刻　事業所までの距離 0.3km　徒歩4分

東京方面にお住まいの方　行き 8：48着　帰り 16：45発

松本方面にお住まいの方　行き 8：35着 川　帰り 16：16発 川

〔考察・課題等〕

・営業時間(開所時間)内で利用者が希望する6時間が勤務時間となります

・公共交通機関の運行時間は9時～15時の勤務を想定しています

・最寄駅から比較的近く通所可能

地図記載　富士見町１　〈富士見　☎　62-3100　〉

事業所名 Ⓐ カフェテリア ぞうさん　定員 40 人　利用者 3 人

・開所日　平日 ㊏ 日 祝日　・開所時間　8：30 ～ 17：00

・利用時間　9：00 ～ 17：00　（利用時間外受入　前 ×　後 ×　）

・通所手段〈行き〉公 3　事 ×　家 0　自 0　《帰り》公 3　事 ×　家 0　自 0

路線		運行日等	
乗車バス停	発車時刻	降車バス停	到着時刻
	：	→	：

〔備考〕

・「(株)ぞうさん」のA型4事業所を合わせた定員が40名

＊デマンド交通　すずらん号　最終 15：50　※使用する際は登録必要

＊JR最寄り駅（富士見）発着時刻　事業所までの距離 0.9km　徒歩12分

東京方面にお住まいの方　行き 8：36着　帰り 16：58発

松本方面にお住まいの方　行き 8：48着 川　帰り 15：42発 川

〔考察・課題等〕

・営業時間(開所時間)内で利用者が希望する6時間が勤務時間となります。
利用時間は通勤に利用する公共交通の運行時間も考慮して決定します。

・公共交通機関の運行時間は9時～15時の勤務を想定しています。

・最寄駅から比較的近く通所可能

地図記載　富士見町１　〈富士見　☎　78-3263　〉

事業所名 Ⓐ カフェバー＆グリルぞうさん　定員 40 人　利用者 11 人

・開所日　平日 ㊏ ㊐ 祝日　・開所時間　8：30 ～ 21：00

・利用時間　9：00 ～ 21：00　（利用時間外受入　前 ×　後 ×　）

・通所手段〈行き〉公11　事 4　家 3　自15《帰り》公11　事 4　家 3　自15

路線		運行日等	
乗車バス停	発車時刻	降車バス停	到着時刻
	：	→	：

★事業所送迎　範囲：すずらんの里駅⇔事業所

対象：自力での移動が困難な方、希望者利用可

〔備考〕

・「(株)ぞうさん」のA型4事業所を合わせた定員が40名

＊デマンド交通　すずらん号　最終 15：50　※使用する際は登録必要

＊JR最寄り駅（すずらんの里）発着時刻

事業所までの距離 2.4km　徒歩31分

・すずらんの里駅より　事業所送迎あり　※勤務 9時―16時送迎の場合

東京方面にお住まいの方　行き 8：39着　帰り 16：54発

松本方面にお住まいの方　行き 8：44着 川　帰り 15：46発 川

〔考察・課題等〕

・営業時間(開所時間)内で利用者が希望する6時間が勤務時間となります
利用時間は通勤に利用する公共交通の運行時間も考慮して決定します

・公共交通機関の運行時間は9時～15時の勤務を想定しています

・最寄駅から送迎があり通所可能

地図記載　富士見町１　　〈富士見　☎　78-8823　〉

事業所名 Ⓐ Jumpin‘　　定員　20 人　利用者　15 人

・開 所 日　(平日)　土　日　祝日　　・開所時間　8：30　～　17：00

・利用時間　9：00　～　15：00　（利用時間外受入　前 ○　後 ○　）

・通所手段〈行き〉公　事11　家　自 4　《帰り》公　事11　家　自 4

路線		運行日等	
乗車バス停	発車時刻	降車バス停	到着時刻
	：	→	：

★事業所送迎　範囲：富士見駅または信濃境駅⇔事業所

対象：自力での移動が困難な方、希望者利用可

※送迎有償

〔備考〕

＊デマンド交通　すずらん号　最終 15：50　※使用する際は登録必要

＊JR最寄り駅（富士見）発着時刻　事業所までの距離 2.0km　徒歩26分

東京方面にお住まいの方　行き 8：13着　　帰り 16：58発

松本方面にお住まいの方　行き 8：12着 川　帰り 15：42発 川

〔考察・課題等〕

・最寄り駅から送迎があり通所可能

〖 就労支援事業所の概要 〗

〇就労継続支援A型事業所

雇用契約：あり　　対象：障害のある方、18歳～65歳(原則)

利用期間：制限なし　　平均賃金：87,259円（2019年度）

〇就労継続支援B型事業所

雇用契約：なし　　対象：障害のある方、年齢制限なし

利用期間：制限なし　　平均工賃：15,970円（2019年度）

〇就労移行支援事業所

雇用契約：なし　　対象：障害のある方、18歳～65歳(原則)

一般企業へ就職希望

利用期間：２年以内(原則)平均賃金：基本なし

参考：長野県HP：「長野県の障がい者施設等の利用者の月額工賃」

LITARICOワークスHP：「よくわかる就労支援」

地図記載　岡谷市２　〈 岡谷　☎　78-3930 〉

事業所名 Ⓑ アイ福祉サービス　定員 20 人　利用者 2 人

・開 所 日　平日 (土) 日 祝日　・開所時間 9：00 ～ 15：00

・利用時間 8：30 ～ 17：30 （利用時間外受入 前 ○ 後 ○ ）

・通所手段〈行き〉 公 0 事 × 家 0 自 2 《帰り》 公 0 事 × 家 0 自 2

	路線	運行日等			
〈行き〉	岡谷線（茅野→岡谷）	土日祝、8/11～16、12/29～1/4運休			
乗車バス停	発車時刻		降車バス停	到着時刻	
茅野駅	7 ： 10	→	加茂町	8 ： 04	
〈行き〉	岡谷線（岡谷→茅野）	土日祝、8/11～16、12/29～1/4運休			
乗車バス停	発車時刻		降車バス停	到着時刻	
岡谷駅	8 ： 30	→	加茂町	8 ： 36	
〈行き〉	今井・長地線	1/1運休			
乗車バス停	発車時刻		降車バス停	到着時刻	
岡谷駅南口	6 ： 55	→	神明町1丁目	7 ： 51	
《帰り》	岡谷線（岡谷→茅野）	土日祝、8/11～16、12/29～1/4運休			
乗車バス停	発車時刻		降車バス停	到着時刻	
加茂町	16 ： 01	→	茅野駅	16 ： 49	
《帰り》	岡谷線（茅野→岡谷）	土日祝、8/11～16、12/29～1/4運休			
乗車バス停	発車時刻		降車バス停	到着時刻	
加茂町	16 ： 06	→	岡谷駅	16 ： 14	
路線		運行日等			
乗車バス停	発車時刻		降車バス停	到着時刻	
	：	→		：	
路線		運行日等			
乗車バス停	発車時刻		降車バス停	到着時刻	
	：	→		：	

〔備考〕

＊最寄りバス停（加茂町）～事業所までの距離 1.5km　徒歩 20分

＊最寄りバス停（神明町1丁目）～事業所までの距離 1.8km　徒歩 23分

＊JR最寄り駅（岡谷）発着時刻　事業所までの距離 2.8km　徒歩36分

東京方面にお住まいの方　行き 8：24着 (茅)　帰り 16：22発

松本方面にお住まいの方　行き 7：59着　帰り 16：36発

〔考察・課題等〕

・日常の作業場所（岡谷市郷田2丁目）を想定して作成しています

・朝のJRは茅野が始発となるため、原村・富士見町にお住まいの方の通勤は難しい

・開所・閉所前後１時間以内の公共交通（バス）の運行がほとんどなく、公共交通機関を利用しての通勤は難しい。

※実際の利用は難しいが、参考の為にバスの時刻を掲載している

地図記載　岡谷市２　〈 岡谷　☎　23-8090 〉

事業所名 Ⓑ エコファおかや　定員 30 人　利用者 32 人

・開 所 日　平日　土　日　祝日　・開所時間　8：30 ～ 17：30

・利用時間　9：00 ～ 16：00　（利用時間外受入　前 ○　後 ○　）

・通所手段〈行き〉 公 0　事13　家 4　自15 《帰り》 公 0　事13　家 4　自15

	路線	運行日等			
〈行き〉	岡谷線（岡谷→茅野）	土日祝日、8/11～16、12/29～1/4運休			
乗車バス停	発車時刻		降車バス停	到着時刻	
岡谷駅	8 ： 30	→	神明町	8 ： 37	
〈行き〉	岡谷線（茅野→岡谷）	土日祝日、8/11～16、12/29～1/4運休			
乗車バス停	発車時刻		降車バス停	到着時刻	
茅野駅	7 ： 10	→	神明町	8 ： 04	
《帰り》	岡谷線（茅野→岡谷）	土日祝日、8/11～16、12/29～1/4運休			
乗車バス停	発車時刻		降車バス停	到着時刻	
神明町	17 ： 05	→	岡谷駅	17 ： 14	
《帰り》	岡谷線（岡谷→茅野）	土日祝日、8/11～16、12/29～1/4運休			
乗車バス停	発車時刻		降車バス停	到着時刻	
神明町	17 ： 17	→	茅野駅	18 ： 10	
《帰り》	市街地循環東ルート線（左回り）	1/1運休			
乗車バス停	発車時刻		降車バス停	到着時刻	
神明町	16 ： 25	→	岡谷市民病院	16 ： 30	
路線		運行日等			
乗車バス停	発車時刻		降車バス停	到着時刻	
	：	→		：	
路線		運行日等			
乗車バス停	発車時刻		降車バス停	到着時刻	
	：	→		：	

★事業所送迎　範囲：自宅(市内)または集合場所　要相談
送迎有償(1回75円)

〔備考〕

＊最寄りバス停（神明町）～事業所までの距離 0.3ｋｍ　徒歩 4分

＊JR最寄り駅（岡谷）発着時刻　事業所までの距離 2.2km　徒歩29分

東京方面にお住まいの方　行き 8：24着 ㊂　帰り 16：22発

松本方面にお住まいの方　行き 8：33着　帰り 16：36発

〔考察・課題等〕

・最寄りバス停から近く徒歩通所可能

・公共交通運行に加え事業所送迎もあり、比較的通所しやすい事業所である

地図記載　岡谷市２　〈 岡谷　☎　22-5874 〉

事業所名 B 希望の里つばさ　定員 20 人　利用者 20 人

・開 所 日　平日　土　日　祝日　・開所時間　8：30 ～ 17：00

・利用時間　9：00 ～ 16：00　（利用時間外受入　前 ○　後 ○　）

・通所手段〈行き〉 公 1　事10　家 0　自 9　《帰り》 公 1　事10　家 0　自 9

	路線	運行日等			
〈行き〉	岡谷線（岡谷→茅野）	土日祝、8/11～16、12/29～1/4運休			
乗車バス停	発車時刻		降車バス停	到着時刻	
岡谷駅	8 ： 30	→	今井	8 ： 38	
〈行き〉	岡谷線（茅野→岡谷）	土日祝、8/11～16、12/29～1/4運休			
乗車バス停	発車時刻		降車バス停	到着時刻	
茅野駅	8 ： 05	→	今井	8 ： 51	
《帰り》	岡谷線（茅野→岡谷）	土日祝、8/11～16、12/29～1/4運休			
乗車バス停	発車時刻		降車バス停	到着時刻	
今井	17 ： 03	→	岡谷駅	17 ： 14	
《帰り》	岡谷線（岡谷→茅野）	土日祝、8/11～16、12/29～1/4運休			
乗車バス停	発車時刻		降車バス停	到着時刻	
今井	17 ： 21	→	茅野駅	18 ： 10	
	路線	運行日等			
乗車バス停	発車時刻		降車バス停	到着時刻	
	：	→		：	
	路線	運行日等			
乗車バス停	発車時刻		降車バス停	到着時刻	
	：	→		：	
	路線	運行日等			
乗車バス停	発車時刻		降車バス停	到着時刻	
	：	→		：	

★事業所送迎　範囲：自宅または集合場所⇔事業所　要相談

〔備考〕

＊最寄りバス停（今井）～事業所までの距離 0.8km　徒歩 10分

＊JR最寄り駅（岡谷）発着時刻　事業所までの距離 3.3km　徒歩43分

東京方面にお住まいの方　行き 8：24着 茅　帰り 16：22発

松本方面にお住まいの方　行き 7：26着　帰り 16：36発

〔考察・課題等〕

・最寄駅から離れており徒歩通所は難しい

・利用時間終了後、JR利用による通所の為には最寄り駅まで送迎が必要

・バス利用者は受入時間終了後の待ち時間の長いことが課題

地図記載　岡谷市１　　〈 岡谷　☎ 78-7378 〉

事業所名 Ⓑ はたらっき　　定員 20 人　利用者 6 人

・開 所 日　(平)日　(土)　日　(祝)日　　・開所時間　8 :30　～ 16 :30

・利用時間　9 :00　～ 15 :00　（利用時間外受入　前〇　後〇　）

・通所手段〈行き〉 公4　事×　家1　自1　《帰り》 公4　事×　家1　自1

路線		運行日等	
乗車バス停	発車時刻	降車バス停	到着時刻
	:	→	:

★事業所送迎

範囲：原則自力（気象条件・休日開所日等要相談）

〔備考〕

＊JR最寄り駅（岡谷）発着時刻　事業所までの距離 1.1km　徒歩14分

東京方面にお住まいの方　行き 8：42着　　帰り 15：56発 茅

松本方面にお住まいの方　行き 8：33着　　帰り 16：36発

〔考察・課題等〕

・最寄り駅から比較的近く徒歩通所可能

・土曜・祝日の出勤は年間で調整。勤務時間は9：00～12：00

〖通所・通勤に関して〗

〇障害のある方自身の自立した通所・通勤が求められる

〇公的支援　～経済的負担の軽減～

通勤補助

通勤にかかる費用の補助については市町村で異なる

※詳細等要問合せ

障害者割引

身体障害者手帳・療育手帳・精神障害者保健福祉手帳のいずれかを持つ人が対象。手帳の種類や内容により受けられる割引が異なる。

※利用機関によって、手帳の提示を求められる場合がある。

地図記載　岡谷市２　〈 岡谷　☎　75-5235 〉

事業所名 B ソレイユ　定員 20 人　利用者 20 人

・開 所 日　平日 (土) 日 祝日　・開所時間　8：30 ～ 17：15

・利用時間　9：00 ～ 16：00　（利用時間外受入　前 ×　後 ○ ）

・通所手段〈行き〉公 6　事 ×　家 6　自 8　《帰り》公 6　事 ×　家 6　自 8

	路線	運行日等			
〈行き〉	岡谷線（茅野→岡谷）	土日祝、8/11～16、12/29～1/4運休			
乗車バス停	発車時刻		降車バス停	到着時刻	
茅野駅	7 ： 40	→	小口薬師堂前	8 ： 27	
〈行き〉	岡谷線（岡谷→茅野）	土日祝、8/11～16、12/29～1/4運休			
乗車バス停	発車時刻		降車バス停	到着時刻	
岡谷駅	8 ： 30	→	出早口	8 ： 44	
《帰り》	岡谷線（岡谷→茅野）	土日祝、8/11～16、12/29～1/4運休			
乗車バス停	発車時刻		降車バス停	到着時刻	
出早口	16 ： 09	→	茅野駅	16 ： 49	
《帰り》	岡谷線（茅野→岡谷）	土日祝、8/11～16、12/29～1/4運休			
乗車バス停	発車時刻		降車バス停	到着時刻	
出早口	16 ： 58	→	岡谷駅	17 ： 14	
《帰り》	川岸線	1/1運休			
乗車バス停	発車時刻		降車バス停	到着時刻	
小口薬師堂前	16 ： 20	→	岡谷駅	16 ： 43	
路線		運行日等			
乗車バス停	発車時刻		降車バス停	到着時刻	
	：	→		：	
路線		運行日等			
乗車バス停	発車時刻		降車バス停	到着時刻	
	：	→		：	

★事業所送迎　範囲：原則自力（気象条件・休日開所日等要相談）

〔備考〕

＊最寄りバス停（出早口）～事業所までの距離 0.1km　徒歩 1分

＊最寄りバス停（小口薬師堂前）～事業所までの距離 0.1km　徒歩 1分

＊JR最寄り駅（岡谷）発着時刻　事業所までの距離 3.4km　徒歩44分

東京方面にお住まいの方　行き 8：24着 (茅)　帰り 17：10発

松本方面にお住まいの方　行き 7：59着　帰り 16：36発

〔考察・課題等〕

・最寄りバス停から近く徒歩通所可能

地図記載　岡谷市１　〈 岡谷　☎　24-4633 〉

事業所名 Ⓑ ひだまり作業所　定員 20 人　利用者 21 人

・開 所 日　(平日)　土　日　祝日　・開所時間　8：30 ～ 17：15

・利用時間　9：00 ～ 15：00　（利用時間外受入　前 ×　後 ×　）

・通所手段〈行き〉公 7　事 ×　家 3　自 12《帰り》公 7　事 ×　家 3　自 12

	路線	運行日等			
〈行き〉	スワンバス内回り線	8/15、新作花火、諏訪湖マラソン運休			
乗車バス停	発車時刻		降車バス停	到着時刻	
岡谷駅南口	7 ： 02	→	諏訪湖ハイツ	8 ： 11	
《帰り》	今井・長地線	1/1運休			
乗車バス停	発車時刻		降車バス停	到着時刻	
諏訪湖ハイツ	16 ： 00	→	岡谷駅南口	16 ： 56	
《帰り》	長地・今井線	1/1運休			
乗車バス停	発車時刻		降車バス停	到着時刻	
諏訪湖ハイツ	15 ： 27	→	岡谷駅南口	15 ： 52	
《帰り》	スワンバス内回り線	8/15、新作花火、諏訪湖マラソン運休			
乗車バス停	発車時刻		降車バス停	到着時刻	
諏訪湖ハイツ	15 ： 48	→	岡谷駅南口	16 ： 14	
《帰り》	スワンバス外回り線	8/15、新作花火、諏訪湖マラソン運休			
乗車バス停	発車時刻		降車バス停	到着時刻	
諏訪湖ハイツ	16 ： 35	→	SUWAガラスの里	17 ： 40	
路線		運行日等			
乗車バス停	発車時刻		降車バス停	到着時刻	
	：	→		：	
路線		運行日等			
乗車バス停	発車時刻		降車バス停	到着時刻	
	：	→		：	

〔備考〕

＊最寄りバス停(諏訪湖ハイツ）～事業所までの距離 0.3km　徒歩 4分

＊JR最寄り駅（岡谷）発着時刻　事業所までの距離 2.6km　徒歩34分

東京方面にお住まいの方　行き 8：24着 (茅)　帰り 15：53発 [上]

松本方面にお住まいの方　行き 7：59着　帰り 16：22発 [川]

〔考察・課題等〕

・最寄駅から離れており、バスの接続も悪いため、JRを利用しての通勤は難しい

・最寄りバス停から近く徒歩通所可能

・循環路線の利用が主になると考えられるが、乗車時間が長い

・バスの運行が諏訪湖ハイツの開館時間（10時）に合わせられており、開所時間に利用するのが難しい

地図記載　岡谷市１　〈 岡谷　☎　78-7611 〉

事業所名 B ツバキハウス　定員 10 人　利用者 1 人

・開 所 日　平日　土　日　祝日　・開所時間　9：00 ～ 16：00

・利用時間　9：20 ～ 16：00　（利用時間外受入　前 ×　後 ×　）

・通所手段〈行き〉公 0　事 0　家 1　自 0　《帰り》公 0　事 0　家 1　自 0

	路線	運行日等	乗車バス停	発車時刻		降車バス停	到着時刻
〈行き〉	スワンバス外回り線	特殊運行(8/15、9/第1土、諏訪湖ﾏﾗｿﾝ)	SUWAｶﾞﾗｽの里	8：32	→	中央通り3丁目	8：59
〈行き〉	スワンバス内回り線	特殊運行(8/15、9/第1土、諏訪湖ﾏﾗｿﾝ)	岡谷駅	7：02	→	中央通り3丁目	8：29
〈行き〉	川岸・橋原線	12/29～1/3運休	沢	8：30	→	中央通り3丁目	8：53
《帰り》	スワンバス外回り線	特殊運行(8/15、9/第1土、諏訪湖ﾏﾗｿﾝ)	中央通り3丁目	16：14	→	SUWAｶﾞﾗｽの里	17：40
《帰り》	スワンバス内回り線	特殊運行(8/15、9/第1土、諏訪湖ﾏﾗｿﾝ)	中央通り3丁目	16：06	→	岡谷駅南口	16：14
《帰り》	長地・今井線	1/1運休	中央通り3丁目	16：22	→	岡谷駅南口	17：25
《帰り》	市街地循環西ルート線（右回り）	12/29～1/3運休	中央通り3丁目	16：45	→	岡谷市民病院前	17：35

★事業所送迎　範囲：要相談　※送迎有償

〔備考〕

＊最寄りバス停（中央通り3丁目）～事業所までの距離 0.2km　徒歩 3分

＊JR最寄り駅（岡谷）発着時刻　事業所までの距離 0.9km　徒歩12分

東京方面にお住まいの方　行き 8：42着　　帰り 16：22発

松本方面にお住まいの方　行き 8：33着　　帰り 16：36発

〔考察・課題等〕

・往復の利用が叶わない路線がある

・最寄り駅・最寄りバス停から近く徒歩通所可能

地図記載　下諏訪町　　〈 下諏訪 ☎ 75-2187 〉

事業所名 B 工房エリア下諏訪　　定員 14 人　利用者 21 人

・開 所 日　平日 (土) 日 祝日　　・開所時間　8：00 ～ 17：00

・利用時間　9：30 ～ 16：00　（利用時間外受入　前 ○　後 ○　）

・通所手段〈行き〉 公 2　事 6　家 4　自 9　《帰り》 公 1　事 7　家 4　自 9

〈行き〉	路線	赤砂・東山田線	運行日等	全日運行	
乗車バス停	発車時刻		降車バス停	到着時刻	
下諏訪駅	8 ： 04	→	あざみｸﾘﾆｯｸ前	8 ： 15	
〈行き〉	路線	岡谷線（茅野→岡谷）	運行日等	土日祝、8/11～16、12/29～1/4運休	
乗車バス停	発車時刻		降車バス停	到着時刻	
茅野駅	8 ： 05	→	東町	8 ： 43	
〈行き〉	路線	岡谷線（岡谷→茅野）	運行日等	土日祝、8/11～16、12/29～1/4運休	
乗車バス停	発車時刻		降車バス停	到着時刻	
岡谷駅	8 ： 30	→	東町	8 ： 48	
〈行き〉	路線	スワンバス内回り線	運行日等	8/15、新作花火、諏訪湖マラソン運休	
乗車バス停	発車時刻		降車バス停	到着時刻	
岡谷駅	7 ： 02	→	下諏訪役場	8 ： 04	
《帰り》	路線	岡谷線（岡谷→茅野）	運行日等	土日祝、8/11～16、12/29～1/4運休	
乗車バス停	発車時刻		降車バス停	到着時刻	
東町	16 ： 13	→	茅野駅	16 ： 49	
《帰り》	路線	岡谷線（茅野→岡谷）	運行日等	土日祝、8/11～16、12/29～1/4運休	
乗車バス停	発車時刻		降車バス停	到着時刻	
東町	16 ： 54	→	岡谷駅	17 ： 14	
《帰り》	路線	スワンバス外回り線	運行日等	8/15、新作花火、諏訪湖マラソン運休	
乗車バス停	発車時刻		降車バス停	到着時刻	
下諏訪役場	16 ： 40	→	上諏訪駅	17 ： 21	

★事業所送迎　範囲：原則自力（休日開所日等 要相談）

※送迎有償(キロ単価による)

〔備考〕

＊最寄りバス停(東町）～事業所までの距離 0.9km　徒歩 12分

＊最寄りバス停(下諏訪役場)～事業所までの距離 0.6ｋｍ　徒歩 8分

＊最寄りバス停(あざみクリニック前)～事業所までの距離 0.1ｋｍ　徒歩1分

＊JR最寄り駅（下諏訪）発着時刻　事業所までの距離 1.2ｋｍ　徒歩 16分

東京方面にお住まいの方　行き 8：59着　　帰り 16：34発

松本方面にお住まいの方　行き 9：15着　川　帰り 16：31発

〔考察・課題等〕

・JR最寄り駅から比較的近く徒歩通所可能

・公共交通運行に加え事業所送迎もあり、比較的通所しやすい事業所である

地図記載　下諏訪町　〈下諏訪　☎　27-8974　〉

事業所名 B 第2この街学園　定員 10 人　利用者 12 人

・開 所 日　平日　土　日　祝日　・開所時間　8：30 ～ 17：30

・利用時間　9：00 ～ 16：00　（利用時間外受入　前 ○　後 ○　）

・通所手段〈行き〉公 0　事 8　家 2　自 2　《帰り》公 0　事 8　家 2　自 2

	路線	運行日等	乗車バス停	発車時刻		降車バス停	到着時刻
〈行き〉	赤砂・東山田線	全日運行	下諏訪駅	8：04	→	イオン諏訪店横	8：08
《帰り》	赤砂・東山田線	全日運行	イオン諏訪店横	17：39	→	下諏訪駅	17：41
《帰り》	高木・高浜線	全日運行	イオン諏訪店横	16：27	→	下諏訪駅	16：56

★事業所送迎　範囲：集合場所⇔事業所

※送迎有償(片道125円)

〔備考〕

＊最寄りバス停(イオン諏訪店横)～事業所までの距離 0.2km　徒歩 3分

＊JR最寄り駅（下諏訪）発着時刻　事業所までの距離 1.0km　徒歩13分

東京方面にお住まいの方　行き　7：58着　帰り 17：17発

松本方面にお住まいの方　行き　7：46着 川　帰り 16：58発 岡

〔考察・課題等〕

・最寄り駅から比較的近く徒歩通所可能

・バスの運行はあるものの路線も限られ待ち時間が長く通所利用は困難

・事業所の送迎が無ければ通所は難しく、通所可能地域が限られる

地図記載　下諏訪町　〈下諏訪　☎　75-0788　〉

事業所名 B アトリエ シーズ　定員 20 人　利用者 16 人

・開 所 日　平日　土　日　祝日　・開所時間　9：00 ～ 18：00

・利用時間　10：00 ～ 17：00　（利用時間外受入　前 ○　後 ○　）

・通所手段〈行き〉公 1　事 5　家 1　自 9　《帰り》公 1　事 5　家 1　自 9

路線	運行日等	乗車バス停	発車時刻		降車バス停	到着時刻
			：	→		：
			：	→		：
			：	→		：

★事業所送迎　範囲：自宅または下諏訪駅⇔事業所

※随時利用時間を選択できるため、応個別相談

〔備考〕

＊最寄りバス停（あざみｸﾘﾆｯｸ前）～事業所までの距離 0.2ｋｍ 徒歩 3分

＊JR最寄り駅（下諏訪）発着時刻　事業所までの距離 1.4km　徒歩18分

〔考察・課題等〕

・利用者の時間に合わせて送迎があるため、公共交通の運行時刻に影響されることがない

・公共交通機関の運行と通所時間が合わず、茅野市玉川まで事業所の送迎を余儀なくされている

地図記載　諏訪市２　〈 諏訪　☎　52-3649 〉

事業所名 B さざなみの家　定員 20 人　利用者 18 人

・開所日　平日　土　日　祝日　・開所時間　8：30 ～ 17：30

・利用時間　9：00 ～ 16：00　（利用時間外受入　前 ×　後 ×　）

・通所手段〈行き〉公 5　事 ×　家 6　自 6　《帰り》公 6　事 ×　家 2　自 9

	路線	運行日等			
〈行き〉	岡谷線（岡谷→茅野）	土日祝、8/11～16、12/29～1/4運休			
乗車バス停	発車時刻		降車バス停	到着時刻	
岡谷駅	7 ： 30	→	清水坂下	8 ： 15	
〈行き〉	岡谷線（茅野→岡谷）	土日祝、8/11～16、12/29～1/4運休			
乗車バス停	発車時刻		降車バス停	到着時刻	
茅野駅	8 ： 05	→	清水坂下	8 ： 22	
〈行き〉	市内循環内回り線（かりんちゃんバス）	8/15、新作花火、諏訪湖マラソン運休			
乗車バス停	発車時刻		降車バス停	到着時刻	
諏訪ｽﾃｰｼｮﾝﾊﾟｰｸ	8 ： 15	→	清水野球場前	8 ： 40	
《帰り》	岡谷線（茅野→岡谷）	土日祝、8/11～16、12/29～1/4運休			
乗車バス停	発車時刻		降車バス停	到着時刻	
清水坂下	16 ： 34	→	岡谷駅	17 ： 14	
《帰り》	岡谷線（岡谷→茅野）	土日祝、8/11～16、12/29～1/4運休			
乗車バス停	発車時刻		降車バス停	到着時刻	
清水坂下	16 ： 33	→	茅野駅	16 ： 49	
《帰り》	市内循環内回り線（かりんちゃんバス）	8/15、新作花火、諏訪湖マラソン運休			
乗車バス停	発車時刻		降車バス停	到着時刻	
清水町野球場前	16 ： 10	→	諏訪ｽﾃｰｼｮﾝﾊﾟｰｸ	17 ： 20	
	路線		運行日等		
乗車バス停	発車時刻		降車バス停	到着時刻	
	：	→		：	

〔備考〕

＊最寄りバス停（清水坂下）～事業所までの距離 0.6km　徒歩 8分

＊JR最寄り駅（上諏訪）発着時刻　事業所までの距離 1.5km　徒歩20分

東京方面にお住まいの方　行き 8：25着　　帰り 16：39発

松本方面にお住まいの方　行き 8：15着　川 帰り 16：26発

〔考察・課題等〕

・最寄り駅、バス停から近く徒歩通所可能

地図記載　諏訪市２　〈 諏訪　☎ 54-2264 〉

事業所名 B ひまわり福祉サービス　定員 20 人　利用者 32 人

・開 所 日　平日 ㊏ 日 祝日　・開所時間　8：30 ～ 17：30

・利用時間　9：00 ～ 15：00　（利用時間外受入　前 ×　後 ×　）

・通所手段〈行き〉公11 事 × 家 2 自19《帰り》公13 事 × 家 0 自19

	路線	運行日等			
〈行き〉	岡谷線（岡谷→茅野）	土日祝、8/11～16、12/29～1/4運休			
乗車バス停	発車時刻		降車バス停	到着時刻	
茅野駅	8 ： 05	→	上諏訪駅	8 ： 27	
〈行き〉	岡谷線（茅野→岡谷）	土日祝、8/11～16、12/29～1/4運休			
乗車バス停	発車時刻		降車バス停	到着時刻	
岡谷駅	7 ： 50	→	上諏訪駅	8 ： 26	
〈行き〉	市内循環内回り線（かりんちゃんバス）	8/15、新作花火、諏訪湖マラソン運休			
乗車バス停	発車時刻		降車バス停	到着時刻	
諏訪ｽﾃｰｼｮﾝﾊﾟｰｸ	8 ： 15	→	島崎橋西	8 ： 34	
《帰り》	岡谷線（茅野→岡谷）	土日祝、8/11～16、12/29～1/4運休			
乗車バス停	発車時刻		降車バス停	到着時刻	
上諏訪駅	15 ： 40	→	岡谷駅	16 ： 14	
《帰り》	岡谷線（岡谷→茅野）	土日祝、8/11～16、12/29～1/4運休			
乗車バス停	発車時刻		降車バス停	到着時刻	
上諏訪駅	15 ： 35	→	茅野駅	15 ： 54	
《帰り》	市内循環外回り線（かりんちゃんバス）	8/15、新作花火、諏訪湖マラソン運休			
乗車バス停	発車時刻		降車バス停	到着時刻	
島崎橋西	15 ： 56	→	諏訪ｽﾃｰｼｮﾝﾊﾟｰｸ	16 ： 15	
	路線	運行日等			
乗車バス停	発車時刻		降車バス停	到着時刻	
	：	→		：	

〔備考〕

＊最寄りバス停（島崎橋西）～事業所までの距離 0.6ｋｍ　徒歩 8分

＊JR最寄り駅（上諏訪）発着時刻　事業所までの距離 2.0km　徒歩26分

東京方面にお住まいの方　行き 8：01着 茅　帰り 16：05発 茅

松本方面にお住まいの方　行き 8：15着 川　帰り 16：22発 川

〔考察・課題等〕

・公共交通機関の運行が少なく、通所可能範囲が限られる。

・市内循環内回り線・外回り線、岡谷線を利用できる方は公共交通機関での通所可

地図記載　諏訪市３　〈 諏訪　☎ 78-8403 〉

事業所名 Ⓑ 森の工房　あかね舎　定員 10 人　利用者 11 人

・開所日　平日 ㊐ 土 日 祝日　・開所時間　8：30 ～ 17：30

・利用時間　9：00 ～ 16：30　（利用時間外受入　前 ○　後 ○　）

・通所手段〈行き〉公 3　事 7　家 0　自 1　《帰り》公 1　事 9　家 0　自 1

	路線	運行日等		乗車バス停	発車時刻		降車バス停	到着時刻
〈行き〉	すわライナー（かりんちゃんバス）	8/15、新作花火、諏訪湖マラソン運休		日赤病院	8 ： 30	→	福島入口	8 ： 53
〈行き〉	有賀・上社統合路線（かりんちゃんライナー）	土日祝、8/13～16、12/29～1/4運休		上諏訪駅西口	7 ： 47	→	福島入口	8 ： 23
《帰り》	西山線（かりんちゃんバス）	火金運行、8/15、新作花火、諏訪湖ﾏﾗｿﾝ運休		福島入口	16 ： 46	→	みどり区	17 ： 17
《帰り》	有賀・上社統合路線（かりんちゃんライナー）	土日祝、8/13～16、12/29～1/4運休		福島入口	17 ： 10	→	清水坂下	17 ： 53
					：	→		：
					：	→		：
					：	→		：

★事業所送迎　範囲：自宅または集合場所⇔事業所（要相談）

※送迎有償（市内無料、市外100円）

〔備考〕

＊最寄りバス停（福島入口）～事業所までの距離 0.2km　徒歩 3分

＊JR最寄り駅（上諏訪）発着時刻　事業所までの距離 3.9km　徒歩51分

東京方面にお住まいの方　行き 8：01着 ㊂ 帰り 17：30

松本方面にお住まいの方　行き 7：37着　帰り 17：32 上

〔考察・課題等〕

・往復の利用が叶わない路線がある

・公共交通の運行路線が少なく、通所可能範囲が限られる

地図記載　諏訪市３　　〈 諏訪　☎　75-1200 〉

事業所名 B うぐいすの森　　定員 20 人　利用者 5 人

・開所日　平日 ○　土　日　祝日 ○　　・開所時間　9：00 ～ 17：00

・利用時間　9：00 ～ 16：00　（利用時間外受入　前 ○　後 ×　）

・通所手段〈行き〉公 0　事 0　家 1　自 4　《帰り》公 0　事 0　家 1　自 4

〈行き〉	路線	市内循環外回り線（かりんちゃんバス）	運行日等	8/15、新作花火、諏訪湖マラソン運休	
乗車バス停	発車時刻		降車バス停	到着時刻	
諏訪ｽﾃｰｼｮﾝﾊﾟｰｸ	6：45	→	聖ﾖｾﾞﾌ保育園前	8：11	
〈行き〉	路線	岡谷線（岡谷→茅野）	運行日等	土日祝、8/11～16、12/29～1/4運休	
乗車バス停	発車時刻		降車バス停	到着時刻	
岡谷駅	7：50	→	四賀神戸	8：40	
〈行き〉	路線	岡谷線（茅野→岡谷）	運行日等	土日祝、8/11～16、12/29～1/4運休	
乗車バス停	発車時刻		降車バス停	到着時刻	
茅野駅	8：05	→	四賀神戸	8：11	
《帰り》	路線	岡谷線（岡谷→茅野）	運行日等	土日祝、8/11～16、12/29～1/4運休	
乗車バス停	発車時刻		降車バス停	到着時刻	
四賀神戸	16：39	→	茅野駅	16：49	
《帰り》	路線	岡谷線（茅野→岡谷）	運行日等	土日祝、8/11～16、12/29～1/4運休	
乗車バス停	発車時刻		降車バス停	到着時刻	
四賀神戸	16：26	→	岡谷駅	17：14	
	路線		運行日等		
乗車バス停	発車時刻		降車バス停	到着時刻	
	：	→		：	
	路線		運行日等		
乗車バス停	発車時刻		降車バス停	到着時刻	
	：	→		：	

〔備考〕

＊最寄りバス停(聖ﾖｾﾞﾌ保育園前）～事業所までの距離 0.3km　徒歩 4分

＊最寄りバス停(四賀神戸）～事業所までの距離 1.3km　徒歩 17分

＊JR最寄り駅（茅野）発着時刻　事業所までの距離 3.2km　徒歩42分

東京方面にお住まいの方　行き 7：47着　　帰り 18：15発

松本方面にお住まいの方　行き 7：59着 川　帰り 18：11発 川

〔考察・課題等〕

・最寄りバス停から比較的近く徒歩通所可能

・往復の利用が叶わない路線がある

・日によって通勤手段に変動あり

・平日の祝日は出勤日

地図記載　諏訪市１　〈 諏訪　☎　57-7130 〉

事業所名 B あおぞら工房諏訪　定員 20 人　利用者 29 人

・開所日　平日　土　日　祝日　・開所時間　8：30 ～ 17：00

・利用時間　9：00 ～ 16：00　（利用時間外受入　前 ×　後 ×　）

・通所手段〈行き〉公 8　事 ×　家 2　自 19《帰り》公 8　事 ×　家 2　自 19

	路線	運行日等		
〈行き〉	有賀・上社統合路線（かりんちゃんライナー）	土日祝、8/13～16、12/29～1/4運休		
乗車バス停	発車時刻	降車バス停	到着時刻	
上諏訪駅西口	7 ： 47	→	文化センター前	8 ： 45
《帰り》	有賀・上社統合路線（かりんちゃんライナー）	土日祝、8/13～16、12/29～1/4運休		
乗車バス停	発車時刻	降車バス停	到着時刻	
文化センター前	16： 42	→	赤羽車庫	17： 55
	路線	運行日等		
乗車バス停	発車時刻	降車バス停	到着時刻	
	：	→		：

〔備考〕

＊最寄りバス停（文化センター前）～事業所までの距離0.2ｋｍ 徒歩3分

＊JR最寄り駅（上諏訪）発着時刻　事業所までの距離 0.6km　徒歩8分

東京方面にお住まいの方　行き 8：32着　帰り 16：39発

松本方面にお住まいの方　行き 8：43着　帰り 16：22発 川

〔考察・課題等〕

・最寄駅から近く徒歩通所可能

・自家用車による通勤14名

地図記載　諏訪市３　〈 諏訪　☎　55-2847 〉

事業所名 B ハンディサポート きらら　定員 20 人　利用者 15 人

・開所日　平日　土　日　祝日　・開所時間　8：45 ～ 16：00

・利用時間　9：00 ～ 15：30　（利用時間外受入　前 ○　後 ○　）

・通所手段〈行き〉公 5　事 ×　家 3　自 7《帰り》公 5　事 ×　家 3　自 7

	路線	運行日等		
〈行き〉	すわライナー（かりんちゃんバス）	8/15、新作花火、諏訪湖マラソン運休		
乗車バス停	発車時刻	降車バス停	到着時刻	
日赤病院	8 ： 30	→	福島入口	8 ： 53
〈行き〉	有賀・上社統合路線（かりんちゃんライナー）	土日祝、8/13～16、12/29～1/4運休		
乗車バス停	発車時刻	降車バス停	到着時刻	
上諏訪駅西口	7 ： 47	→	福島入口	8 ： 23
《帰り》	西山線（かりんちゃんバス）	火金運行、8/15、新作花火、諏訪湖ﾏﾗｿﾝ運休		
乗車バス停	発車時刻	降車バス停	到着時刻	
福島入口	16 ： 46	→	みどり区	17 ： 17

〔備考〕

＊最寄りバス停（福島入口）～事業所までの距離 0.3km　徒歩 4分

＊JR最寄り駅（上諏訪）発着時刻　事業所までの距離 3.7km　徒歩48分

東京方面にお住まいの方　行き 8：01着 茅　帰り 16：05発 茅

松本方面にお住まいの方　行き 8：15着 川　帰り 16：22発 川

〔考察・課題等〕

・最寄駅から遠く、バスは往復の利用が叶わない路線であるため、通所できる方は限られる

地図記載　茅野市１　　〈 茅野　☎　72-7972 〉

事業所名 Ⓑ あすなろセンター　　定員 25 人　利用者 25 人

・開 所 日　平日　土　日　祝日　　・開所時間　8：30 ～ 17：15

・利用時間　9：00 ～ 15：45　（利用時間外受入　前 ×　後 ×　）

・通所手段〈行き〉公 7　事★　家 5　自12《帰り》公 8　事★　家 4　自 12

	路線	運行日等	乗車バス停	発車時刻		降車バス停	到着時刻
〈行き〉	市街地循環バス	土日祝日運休	茅野駅	8 ： 15	→	塚原	8 ： 46
〈行き〉	御狩野線（通勤通学便）	土日祝日、GW、12/30～1/3運休	御狩野公民館	7 ： 20	→	茅野駅	8 ： 05
〈行き〉	丸山線	土日祝日、12/30～1/3運休	丸山上	7 ： 29	→	茅野駅	8 ： 05
〈行き〉	穴山・原村線	土日祝日、12/30～1/3運休	原村役場	7 ： 36	→	茅野駅	8 ： 12
〈行き〉	岡谷線（岡谷→茅野）	土日祝、8/11～16、12/29～1/4運休	岡谷駅	7 ： 50	→	茅野駅	8 ： 47
《帰り》	御狩野線（通勤通学便）	土日祝日、GW、12/30～1/3運休	茅野駅	16： 35	→	御狩野公民館	17： 09
《帰り》	御狩野線（日中生活便）	月・水・木運転 1/1、2運休	茅野駅	16： 40	→	御狩野公民館	17： 46
《帰り》	丸山線	土日祝日、12/30～1/3運休	茅野駅	16： 47	→	望岳の湯	17： 26
《帰り》	理科大線	休校日運休 要問合せ	茅野駅	16： 35	→	理科大	16： 48
《帰り》	白樺湖線	平日のみ 12/29～1/4運休	茅野駅	16： 10	→	車山高原	17： 10
《帰り》	岡谷線（茅野→岡谷）	土日祝、8/11～16、12/29～1/4運休	茅野駅	16： 20	→	岡谷駅	17： 14

〔備考〕

★事業所送迎　冬季(12月～3月)に限り有償送迎あり(要相談)

＊最寄りバス停（塚原）～事業所までの距離　0.2ｋｍ　徒歩3分

＊JR最寄り駅（茅野）発着時刻　事業所までの距離 0.7km　徒歩9分

東京方面にお住まいの方　行き 8：48着　　帰り 16：45発

松本方面にお住まいの方　行き 8：23着 川　帰り 16：16発 川

〔考察・課題等〕

・最寄駅、バス停から近く徒歩通所可能

・往復の利用が叶わない路線がある

・バス利用者は受入時間終了後の待ち時間の長いことが課題

地図記載　茅野市１　〈　茅野　☎　73-2334　〉

事業所名 B ひまわり作業所　定員 25 人　利用者 23 人

・開所日　平日　土　日　祝日　・開所時間　8：45 ～ 16：00

・利用時間　9：00 ～ 15：30　（利用時間外受入　前 ○　後 ○　）

・通所手段〈行き〉公10 事× 家 0 自23《帰り》公10 事× 家 0 自23

	路線	運行日等			
〈行き〉	市街地循環バス	土日祝日運休			
乗車バス停	発車時刻		降車バス停	到着時刻	
茅野駅	8 ： 15	→	上川橋	8 ： 19	
〈行き〉	東向ヶ丘線	月・水・木運転 1/1.2運休			
乗車バス停	発車時刻		降車バス停	到着時刻	
丸山上	8 ： 30	→	上川橋	8 ： 52	
《帰り》	丸山線	月・水・木運転 1/1.2運休			
乗車バス停	発車時刻		降車バス停	到着時刻	
上川橋	16 ： 52	→	望岳の湯	17 ： 26	
《帰り》	御狩野線（日中生活便）	月・水・木運転 1/1.2運休			
乗車バス停	発車時刻		降車バス停	到着時刻	
上川橋	17 ： 05	→	御狩野公民館	17 ： 46	
路線		運行日等			
乗車バス停	発車時刻		降車バス停	到着時刻	
	：	→		：	
路線		運行日等			
乗車バス停	発車時刻		降車バス停	到着時刻	
	：	→		：	
路線		運行日等			
乗車バス停	発車時刻		降車バス停	到着時刻	
	：	→		：	

〔備考〕

＊最寄りバス停（上川橋）～事業所までの距離 0.3km　徒歩 4分

＊JR最寄り駅（茅野）発着時刻　事業所までの距離 0.8km　徒歩10分

東京方面にお住まいの方　行き 8：48着　　帰り 16：45発

松本方面にお住まいの方　行き 8：23着 川　帰り 16：16発 川

〔考察・課題等〕

・最寄り駅から近く徒歩通所可能

・最寄りバス停へのアクセスは良いが、運行が限られており、最寄り駅まで徒歩移動し、茅野駅を起点とした公共交通利用での通所は可能

地図記載　茅野市２　〈 茅野　☎ 82-4831 〉

事業所名 B 八ヶ岳福祉農園　定員 20 人　利用者 14 人

・開所日　平日　土　日　祝日　・開所時間　9：00 ～ 15：00

・利用時間　9：00 ～ 15：00　（利用時間外受入　前 ×　後 ×　）

・通所手段〈行き〉公 1　事★　家12　自 2　《帰り》公 1　事★　家12　自 2

〈行き〉　路線　北八ヶ岳ﾛｰﾌﾟｳｪｲ線　運行日等　土日祝日、12/29～1/4 運休

乗車バス停	発車時刻		降車バス停	到着時刻
茅野駅	7 ： 55	→	塩沢口	8 ： 12

《帰り》　路線　北八ヶ岳ﾛｰﾌﾟｳｪｲ線　運行日等　土日祝日、12/29～1/4 運休

乗車バス停	発車時刻		降車バス停	到着時刻
塩沢口	15 ： 16	→	茅野駅	15 ： 40

★事業所送迎　範囲：茅野駅⇔事業所　茅野市内別ルートあり（要相談）

〔備考〕

＊最寄りバス停（塩沢口）～事業所までの距離 0.5km　徒歩 7分

＊JR最寄り駅（茅野）発着時刻　事業所までの距離 6.8km　徒歩×

東京方面にお住まいの方　行き 8：25着　帰り 16：45発

松本方面にお住まいの方　行き 8：23着 川　帰り 16：22発 川

〔考察・課題等〕

・茅野駅を起点とした公共交通利用での通所は可能ではあるが、運行路線が限られる

・事業所の送迎が無ければ通所は難しく、通所可能地域が限られる

地図記載　茅野市１　〈 茅野　☎ 75-5296 〉

事業所名 B ふくろう玉川　定員 10 人　利用者 7 人

・開所日　平日　土　日　祝日　・開所時間　8：30 ～ 17：00

・利用時間　9：00 ～ 16：00　（利用時間外受入　前 ○　後 ○　）

・通所手段〈行き〉公 0　事 6　家 1　自 0　《帰り》公 0　事 6　家 1　自 0

〈行き〉　路線　市街地循環バス　運行日等　土日祝日運休

乗車バス停	発車時刻		降車バス停	到着時刻
茅野駅	8 ： 15	→	辻屋前	8 ： 32

《帰り》　路線　白井出線　運行日等　月・水・木運転 1/1・2運休

乗車バス停	発車時刻		降車バス停	到着時刻
辻屋前	16 ： 24	→	茅野駅	16 ： 40

★事業所送迎　範囲：原則自力（気象条件・休日開所日等要相談）

※送迎有償

〔備考〕

＊最寄りバス停（辻屋前）～事業所までの距離 0.5km　徒歩 7分

＊JR最寄り駅（茅野）発着時刻　事業所までの距離 3.9km　徒歩×

東京方面にお住まいの方　行き 7：47着　帰り 16：45発

松本方面にお住まいの方　行き 7：59着 川　帰り 16：46発 川

〔考察・課題等〕

・茅野駅を起点とした公共交通利用での通所は可能ではあるがが、運行日が限られる等の問題もあり、現実的には難しい

・事業所の送迎が無ければ通所は難しく、通所可能地域が限られる

地図記載　富士見町１　〈富士見　☎　65-3022　〉

事業所名 B ぴっぴ　定員 20 人　利用者 15 人

・開 所 日　平日　土　日　祝日　・開所時間　8：30 ～ 17：30

・利用時間　9：00 ～ 16：00　（利用時間外受入　前 ○　後 ○　）

・通所手段〈行き〉公 0　事11　家 0　自 4　《帰り》公 0　事11　家 0　自 4

路線	運行日等		
乗車バス停	発車時刻	降車バス停	到着時刻
	： →		：
路線	運行日等		
乗車バス停	発車時刻	降車バス停	到着時刻
	： →		：

★事業所送迎　範囲：基本自宅に送迎（送迎ルートによる 要相談）
※送迎有償（片道150円）

〔備考〕

＊デマンド交通　すずらん号　※使用する際は登録必要

＊JR最寄り駅（信濃境）発着時刻　事業所までの距離 0.8km　徒歩10分

東京方面にお住まいの方　行き　ー 着　　帰り　ー 発

松本方面にお住まいの方　行き 8：48着 川　帰り 16：34発 川

〔考察・課題等〕

・デマンド交通利用可能者以外はバス利用での通所はできない

・最寄駅からの徒歩通所も可能ではあるが、事業所の送迎が無ければ難しい

地図記載　富士見町１　〈富士見 ☎ 64-2933　〉

事業所名 B もくもく　定員 10 人　利用者 9 人

・開 所 日　平日　土　日　祝日　・開所時間　8：30 ～ 17：00

・利用時間　9：00 ～ 15：00　（利用時間外受入　前 ×　後 ×　）

・通所手段〈行き〉公 2　事 7　家 0　自 0　《帰り》公 2　事 7　家 0　自 0

路線	運行日等		
乗車バス停	発車時刻	降車バス停	到着時刻
	： →		：
路線	運行日等		
乗車バス停	発車時刻	降車バス停	到着時刻
	： →		：

★事業所送迎　範囲：集合場所⇔事業所（送迎有償）

〔備考〕

＊デマンド交通　すずらん号　※使用する際は登録必要

＊JR最寄り駅（信濃境）発着時刻　事業所までの距離 0.8km　徒歩10分

東京方面にお住まいの方　行き　ー 着　　帰り　ー 発

松本方面にお住まいの方　行き 8：48着 川　帰り 15：42発 川

〔考察・課題等〕

・デマンド交通利用可能者以外はバス利用での通所はできない

・最寄駅からの徒歩通所も可能ではあるが、事業所の送迎が無ければ難しい

地図記載　岡谷市１　〈 岡谷　☎ 85-3918 〉

事業所名 移 SAKURA岡谷センター　定員 20 人　利用者 15 人

・開 所 日　平日 ㊐　土　日　祝日　・開所時間　9：00 ～ 18：00

・利用時間　9：45 ～ 16：00　（利用時間外受入　前 ○　後 ×　）

・通所手段〈行き〉公 7　事 ×　家 0　自 8　《帰り》公 7　事 ×　家 0　自 8

	路線	運行日等	乗車バス停	発車時刻		降車バス停	到着時刻
〈行き〉	岡谷線（茅野→岡谷）	土日祝、8/11～16、12/29～1/4運休	茅野駅	8 ： 05	→	岡谷駅	9 ： 01
〈行き〉	川岸橋原線	12/29～1/3運休	沢	8 ： 30	→	岡谷駅南口	8 ： 46
〈行き〉	スワンバス外回り線	特殊運行(8/15、9/第1土、諏訪湖マラソン)	SUWAｶﾞﾗｽの里	8 ： 32	→	岡谷駅南口	8 ： 53
〈行き〉	スワンバス内回り線	特殊運行(8/15、新作花火、諏訪湖マラソン)	西友前	7 ： 02	→	岡谷駅南口	8 ： 32
《帰り》	岡谷線（岡谷→茅野）	土日祝、8/11～16、12/29～1/4運休	岡谷駅	16 ： 20	→	茅野駅	17 ： 14
《帰り》	スワンバス外回り線	特殊運行(8/15、新作花火、諏訪湖マラソン)	岡谷駅南口	16 ： 08	→	SUWAｶﾞﾗｽの里	17 ： 40
《帰り》	スワンバス内回り線	特殊運行(8/15、新作花火、諏訪湖マラソン)	岡谷駅南口	16 ： 14	→	丸山橋南	17 ： 51

〔備考〕

＊最寄りバス停（岡谷駅南口）～事業所までの距離 0.3km　徒歩3分

＊最寄りバス停（岡谷駅）～事業所までの距離 0.2km　徒歩2分

＊JR最寄り駅（岡谷）発着時刻　事業所までの距離 0.3km　徒歩3分

東京方面にお住まいの方　行き 9：35着 ㊤ 帰り 16：22発

松本方面にお住まいの方　行き 9：04着　帰り 16：36発

〔考察・課題等〕

・最寄り駅・バス停から近く徒歩通所可能

・公共交通機関の運行路線が多く比較的通所しやすい

地図記載　岡谷市２　〈 岡谷　☎　22-5874 〉

事業所名 移 希望の里つばさ　定員　6 人　利用者　1 人

・開 所 日　平日　土　日　祝日　・開所時間　8：30 ～ 17：00

・利用時間　9：00 ～ 16：00　（利用時間外受入　前 ○　後 ○　）

・通所手段〈行き〉公 1　事 ×　家 0　自 0　《帰り》公 1　事 ×　家 0　自 0

〈行き〉	路線	岡谷線（岡谷→茅野）		運行日等	土日祝、8/11～16、12/29～1/4運休
乗車バス停	発車時刻		降車バス停	到着時刻	
岡谷駅	8 ： 30	→	今井	8 ： 38	
〈行き〉	路線	岡谷線（茅野→岡谷）		運行日等	土日祝、8/11～16、12/29～1/4運休
乗車バス停	発車時刻		降車バス停	到着時刻	
茅野駅	8 ： 05	→	今井	8 ： 51	
《帰り》	路線	岡谷線（茅野→岡谷）		運行日等	土日祝、8/11～16、12/29～1/4運休
乗車バス停	発車時刻		降車バス停	到着時刻	
今井	17 ： 03	→	岡谷駅	17 ： 14	
《帰り》	路線	岡谷線（岡谷→茅野）		運行日等	土日祝、8/11～16、12/29～1/4運休
乗車バス停	発車時刻		降車バス停	到着時刻	
今井	17 ： 21	→	茅野駅	18 ： 10	
	路線			運行日等	
乗車バス停	発車時刻		降車バス停	到着時刻	
	：	→		：	
	路線			運行日等	
乗車バス停	発車時刻		降車バス停	到着時刻	
	：	→		：	
	路線			運行日等	
乗車バス停	発車時刻		降車バス停	到着時刻	
	：	→		：	

★事業所送迎　範囲：原則自力（要相談）

〔備考〕

＊最寄りバス停（今井）～事業所までの距離 0.8km　徒歩 10分

＊JR最寄り駅（岡谷）発着時刻　事業所までの距離 3.3km　徒歩43分

東京方面にお住まいの方　行き 8：24着 茅　帰り 16：22発

松本方面にお住まいの方　行き 7：37着　帰り 16：36発

〔考察・課題等〕

・最寄駅から離れており徒歩通所は難しい

・利用時間終了後、JR利用による通所の為には最寄り駅まで送迎が必要

・バス利用者は受入時間終了後の待ち時間の長いことが課題

地図記載　下諏訪町　　〈下諏訪　☎　75-2187　〉

事業所名 移 工房エリア下諏訪　　定員　6 人　利用者　1 人

・開 所 日　平日　(土)　日　祝日　　・開所時間　8：00　～　17：00

・利用時間　9：30　～　16：00　（利用時間外受入　前 ○　後 ○　）

・通所手段〈行き〉 公 1　事 ×　家 0　自 0　《帰り》 公 1　事 ×　家 0　自 0

〈行き〉	路線	赤砂・東山田線		運行日等	全日
乗車バス停	発車時刻		降車バス停	到着時刻	
下諏訪駅	8 ： 04	→	あざみｸﾘﾆｯｸ前	8 ： 15	
〈行き〉	路線	岡谷線（茅野→岡谷）		運行日等	土日祝、8/11～16、12/29～1/4運休
乗車バス停	発車時刻		降車バス停	到着時刻	
茅野駅	8 ： 05	→	東町	8 ： 43	
〈行き〉	路線	岡谷線（岡谷→茅野）		運行日等	土日祝、8/11～16、12/29～1/4運休
乗車バス停	発車時刻		降車バス停	到着時刻	
岡谷駅	8 ： 30	→	東町	8 ： 48	
〈行き〉	路線	スワンバス内回り線		運行日等	8/15、新作花火、諏訪湖マラソン運休
乗車バス停	発車時刻		降車バス停	到着時刻	
岡谷駅	7 ： 02	→	下諏訪役場	8 ： 04	
《帰り》	路線	岡谷線（岡谷→茅野）		運行日等	土日祝、8/11～16、12/29～1/4運休
乗車バス停	発車時刻		降車バス停	到着時刻	
東町	16： 13	→	茅野駅	16： 49	
《帰り》	路線	岡谷線（茅野→岡谷）		運行日等	土日祝、8/11～16、12/29～1/4運休
乗車バス停	発車時刻		降車バス停	到着時刻	
東町	16 ： 54	→	岡谷駅	17 ： 14	
《帰り》	路線	スワンバス外回り線		運行日等	8/15、新作花火、諏訪湖マラソン運休
乗車バス停	発車時刻		降車バス停	到着時刻	
下諏訪役場	16 ： 40	→	上諏訪駅	17 ： 21	

★事業所送迎　範囲：原則自力（休日開所日等 要相談）

〔備考〕

＊最寄りバス停(東町）～事業所までの距離 0.9km　徒歩 12分

＊最寄りバス停(下諏訪役場)～事業所までの距離 0.6ｋｍ　徒歩 8分

＊最寄りバス停(あざみクリニック前)～事業所までの距離 0.1ｋｍ　徒歩1分

＊JR最寄り駅（下諏訪）発着時刻　事業所までの距離 1.2ｋｍ　徒歩 16分

東京方面にお住まいの方　行き 8：59着　　帰り 16：34発

松本方面にお住まいの方　行き 9：15着　川　帰り 16：31発

〔考察・課題等〕

・JR最寄り駅から近く徒歩通所可能

・公共交通の運行に加え、事業所送迎もあるので、比較的通所しやすい事業所である

地図記載　諏訪市２　〈 諏訪　☎ 52-3649 〉

事業所名 移 さざなみの家　定員 10 人　利用者 5 人

・開所日 (平日) 土 日 祝日　・開所時間 8：30 ～ 17：30

・利用時間 9：00 ～ 16：00 （利用時間外受入 前 × 後 × ）

・通所手段〈行き〉 公 5 事 × 家 0 自 0 《帰り》 公 5 事 × 家 0 自 0

	路線	運行日等			
〈行き〉	岡谷線（岡谷→茅野）	土日祝、8/11～16、12/29～1/4運休			
乗車バス停	発車時刻		降車バス停	到着時刻	
岡谷駅	7 ： 30	→	清水坂下	8 ： 15	
〈行き〉	岡谷線（茅野→岡谷）	土日祝、8/11～16、12/29～1/4運休			
乗車バス停	発車時刻		降車バス停	到着時刻	
茅野駅	8 ： 05	→	清水坂下	8 ： 22	
〈行き〉	市内循環内回り線（かりんちゃんバス）	8/15、新作花火、諏訪湖マラソン運休			
乗車バス停	発車時刻		降車バス停	到着時刻	
諏訪ｽﾃｰｼｮﾝﾊﾟｰｸ	8 ： 15	→	清水野球場前	8 ： 40	
《帰り》	岡谷線（茅野→岡谷）	土日祝、8/11～16、12/29～1/4運休			
乗車バス停	発車時刻		降車バス停	到着時刻	
清水坂下	16 ： 34	→	岡谷駅	17 ： 14	
《帰り》	岡谷線（岡谷→茅野）	土日祝、8/11～16、12/29～1/4運休			
乗車バス停	発車時刻		降車バス停	到着時刻	
清水坂下	16 ： 33	→	茅野駅	16 ： 49	
《帰り》	市内循環内回り線（かりんちゃんバス）	8/15、新作花火、諏訪湖マラソン運休			
乗車バス停	発車時刻		降車バス停	到着時刻	
清水町野球場前	16 ： 10	→	諏訪ｽﾃｰｼｮﾝﾊﾟｰｸ	17 ： 20	
	路線		運行日等		
乗車バス停	発車時刻		降車バス停	到着時刻	
	：	→		：	

〔備考〕

＊最寄りバス停（清水坂下）～事業所までの距離 0.6km　徒歩 8分

＊JR最寄り駅（上諏訪）発着時刻　事業所までの距離 1.5km　徒歩20分

東京方面にお住まいの方　行き 8：32着　帰り 16：39発

松本方面にお住まいの方　行き 8：15着　川 帰り 16：26発

〔考察・課題等〕

・最寄り駅・バス停から近く徒歩通所可能

事業所・最寄りバス停 相関地図 表示内容

地図番号 →

岡谷市１

事業所・
最寄りバス停
所在地 →

「事業所情報」
掲載ページ →

「事業所情報」掲載ページ

- あやめ岡谷　P.2
- はたらっき　P.14
- SAKURA 岡谷センター　P.29

【 表示例 】

- 事業所（就労継続支援 A 型）
- 事業所（就労継続支援 B 型）
- 事業所（就労移行支援）
- 事業所（複数事業形態）

※複数の事業形態を持つ事業所は多色で表記

- 最寄りバス停

・事業形態によって〈色分け〉表示されています。
・バス停は「事業所情報」に記載されている〈最寄りバス停〉のみ表示されています。

この相関地図は Google Map を用いて作成しています

岡谷市１

「事業所情報」掲載ページ

- あやめ岡谷　P.2
- はたらっき　P.15
- ひだまり作業所　P.17
- ツバキハウス　P.18
- SAKURA 岡谷センター　P.30

岡谷市 2

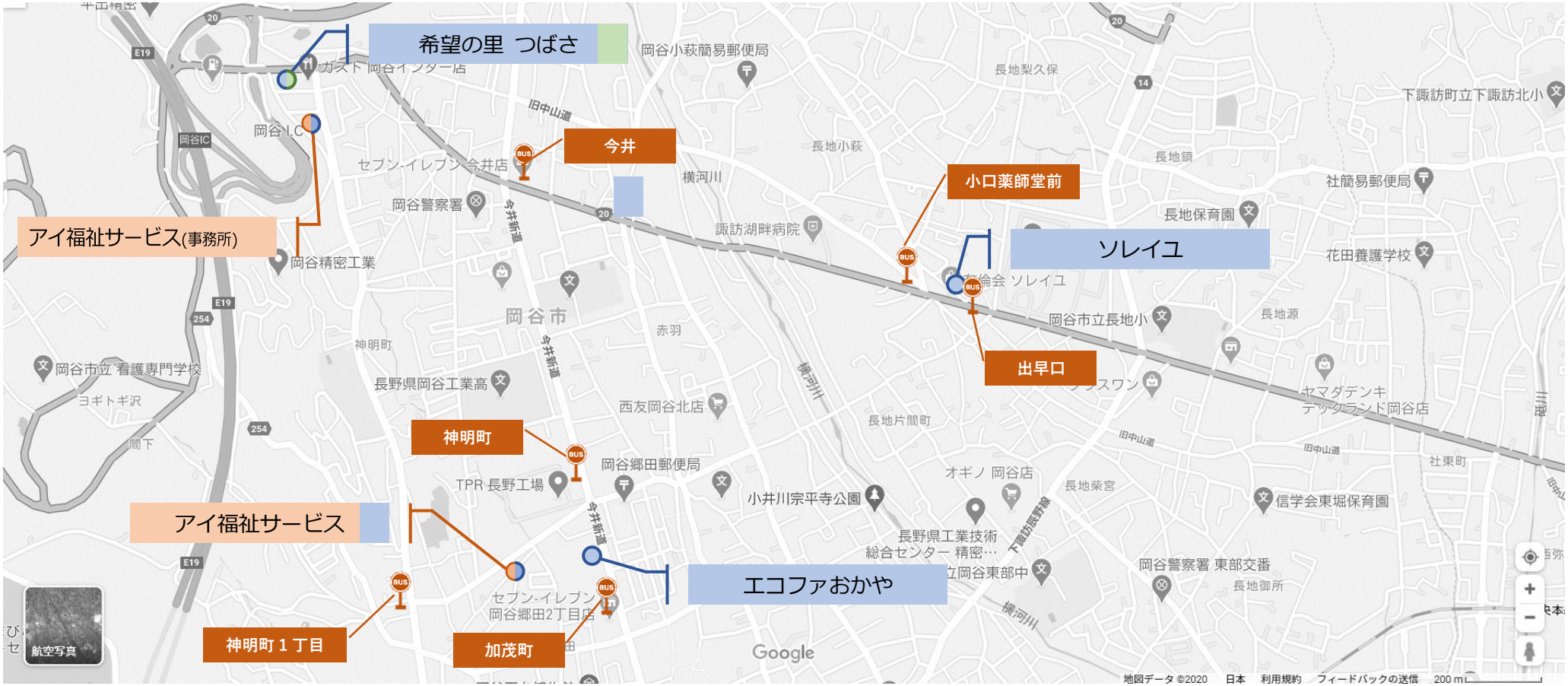

「事業所情報」掲載ページ

- アイ福祉サービス(事務所含む)　P.1
- アイ福祉サービス(事務所含む)　P.12
- エコファおかや　P.13
- 希望の里 つばさ　P.14
- ソレイユ　P.16
- 希望の里 つばさ　P.31

下諏訪町

「事業所情報」掲載ページ

- エリア下諏訪　P.19
- 第２この街学園　P.20
- アトリエシーズ　P.20
- エリア下諏訪　P.32

諏訪市 1

「事業所情報」掲載ページ

(株)きぼう　P.4　　あおぞら工房　P.25

諏訪市 2

「事業所情報」掲載ページ

さざなみの家　P.21　　ひまわり福祉サービス　P.22　　さざなみの家　P.33

諏訪市 3

「事業所情報」掲載ページ

- あやめ諏訪　P.3
- グローブ　P.6
- 森の工房 あかね舎　P.23
- うぐいすの森　P.24
- ハンディサポート きらら　P.25

茅野市 1

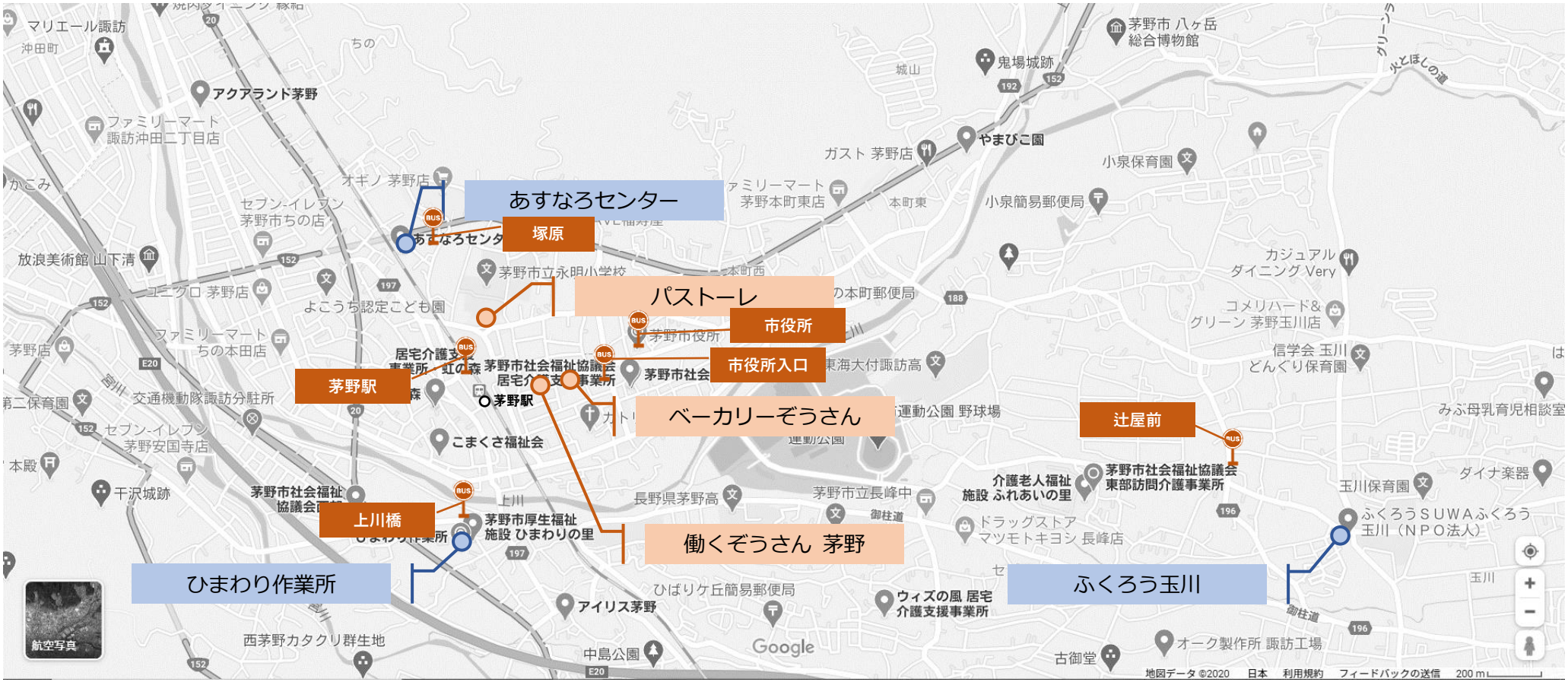

「事業所情報」掲載ページ

- パストーレ　P.7
- ベーカリーぞうさん　P.8
- 働くぞうさん茅野　P.9
- あすなろセンター　P.26
- ひまわり作業所　P.27
- ふくろう玉川　P.28

茅野市 2

「事業所情報」掲載ページ

八ヶ岳福祉農園　P.28

富士見町 1

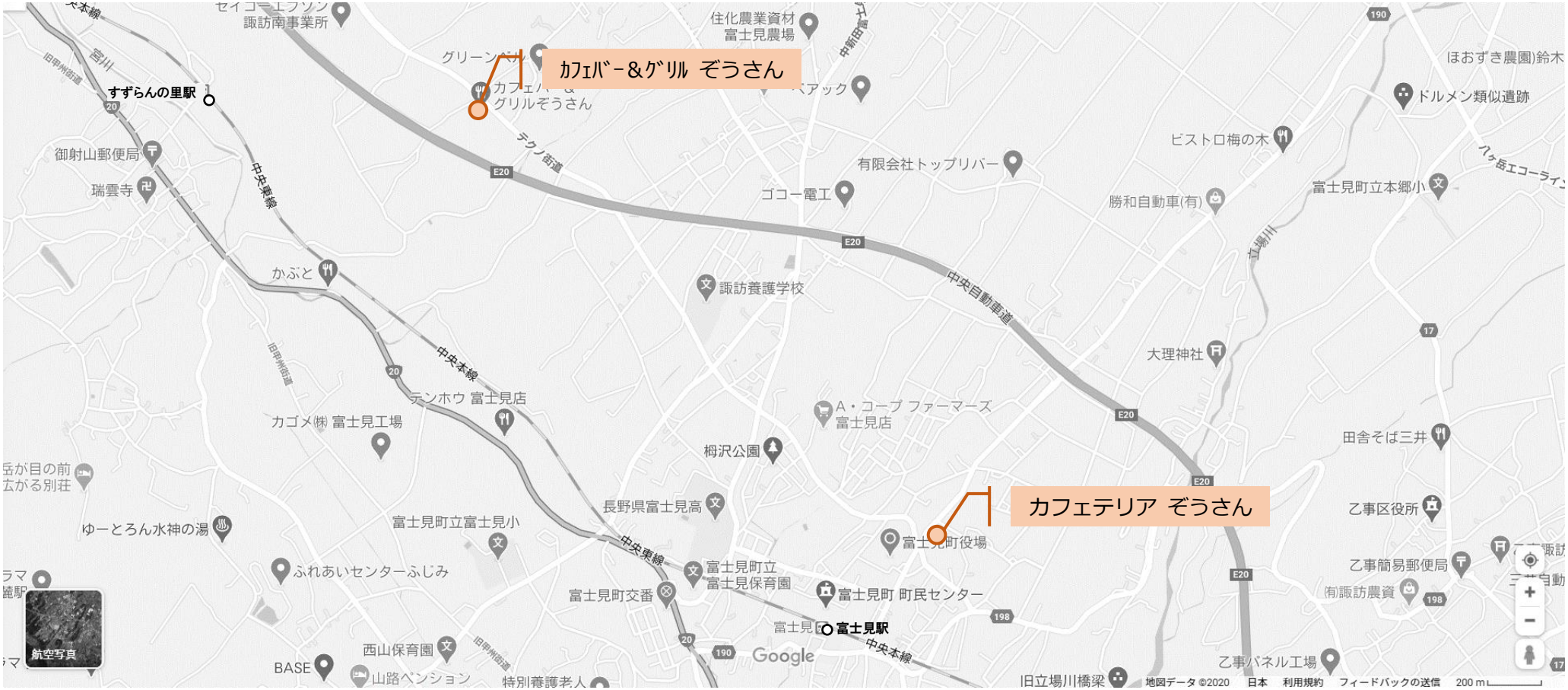

「事業所情報」掲載ページ

- カフェバー＆グリル ぞうさん　P.10
- カフェテリア ぞうさん　P.10

富士見町 2

「事業所情報」掲載ページ

Jumpin’　P.11　　もくもく　P.29　　ぴっぴ　P.29